

1

To Iehova mau huru maitatai

(Apokalupo 4:11)

Capo fret 3

D F A Bm A G D G
C C Dm C Bb F Bb

O - e le - ho - va te Ma - na ho - pe.
I - nia te p'rau - tia mau to - te - ro - no.
Ao - re e fai - to to o - e he - re.

A D A Bm G Bm A
C F C Dm Bb Dm C

Ho - ro - a o - e te o - ra, te paa - ri.
Faa - i - te mai na ta o - e mau tu - re.
Ta o - e mau ô, ma - uru - uru nei ma - tou.

G A D G A F#7sus4 F#7
Bb C F Bb C A7sus4 A7

E i - te - hia te rahi o to pu - ai
la fa - riu ro - to ta o - e nei P'rau
To hu - ru mau e to i'o - a tei - tei

Bm A7sus4 A7 D
Dm C7sus4 C7 F

I te o - hi - pa a to ri - ma.
I - te ai ma - tou to paa - ri rahi.
Ta ma - tou e faa - i - te hae - re.

O Iehova to oe i'oa

(Salamo 83:18)

Capo fret 3

Te A - tu - a o - ra E te p'rau mau a - to - a, Te
Faa - o - hi - pa o - e la ma - tou no te ra - ve To

A - tu - a po - ie - te, le - ho - va to i'o - a. Rahi
o - e hi - na - a - ro. le - ho - va to i'o - a. Ua

te o - a - o - a la ta - vi - ni ia o - e. la
fa - rii mai o - e la a - mo to nu - na - a Te

i - te te mau nu - naa I to ha - na - ha - na. le -
i'o - a ne - he - ne - he I - te no le - ho - va. le -

ho - va, le - ho - va, Ao - re e A - tu - a Mai ia

o - e i te ra - 'i E i te fe - nu - a. O o -

e te Ma - na ho - pe, la i - te to te ao. le -

ho - va, le - ho - va, O - e to ma - tou A - tu - a.

To matou tiaturiraa e puai

(Maseli 14:26)

le - ho - va, ho - ro - a mai o - e ho - ê tia - tu - ri -
E le - ho - va, ho - ro - a mai na te a - au me - ha -

raa Ta ma - tou faa - i - te hae - re no
ra. Ta - mã - rû no - a mai o - e i

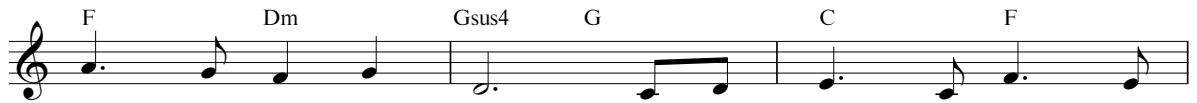

te o - a - o - a. la tu - pu mai râ te
ro - to te a - ti. lto - ito faa - hou to ma -

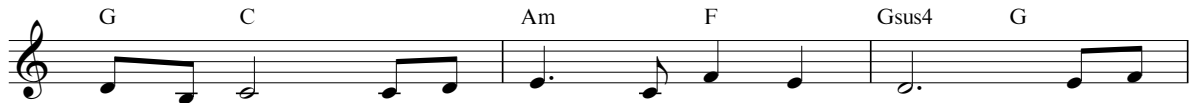

fi - fi rau, tai - â to ma - tou a - au, I - ti
tou a - au i to o - e mau ma - na'o. Pu - ai

roa mai ai te faa - roo e te tia - tu - ri -
â te tia - tu - ri - raa ia po - ro to i'o -

raa. O - e to ma - tou tia - tu - ri - raa, pu - ai. Ai -
a.

ta ma - tou e e - re nei. la po - ro, ia haa - pii i te

ta - a - ta, tu - rui ma - tou nia ia o - e.

4

"O Iehova to 'u tiai"

(Salamo 23)

Capo fret 3

O le - ho - va to 'u ti - ai, Pee ta - mau â vau ia
 P'rau - tia to o - e mau e - 'a Ta - ma - ha - na - ha - na
 O o - e to 'u nei ti - ai, Pee no - a vau ia o -

'na. I - te o - ia to 'u nei a - au, Ta
 mai. Ei - 'ha e tuu ia ha - hi ê au Te
 e. Ho mai o - e te ito - ito, te hau, Ta

'u e hi - naa - ro mau. Na te va - hi ru - pe -
 e - 'a o te faa - roo. Na te mau pe - ho po -
 'u e hi - naa - ro mau. E A - tu - a o - ra

ru - pe E te hau - mă - rû mau â, E a -
 i - ri Ta - mă - rû mai to ra - au. E A -
 o - e Ta 'u e tia - tu - ri nei. Na to

ra - tai o - ia ma te he - re la
 tu - a, ho - a o - e no 'u E -
 o - e he - re tai - va o - re Au -

pa - rahi au ma te hau. A -
 'ha ta 'u e mă - ta'u? A -
 pu - ru no - a ia 'u. To

“O Iehova to ’u tiai”

G B \flat G7 B \flat 7 G $^\circ$ B \flat $^\circ$

ra - tai o - ia ma te he - re la
 tu - a, ho - a o - e no 'u E -
 o - e he - re tai - va o - re Au -

G B \flat C E \flat D7 F7 G B \flat

pa - rahi au ma te hau.
 'ha ta 'u e mă - ta'u?
 pu - ru no - a ia 'u.

Te mau ohipa maere a te Atua

(Salamo 139)

D Em F#m G
 To 'u A - tu - a i - te o - e la tao - to

Em F#m G A G Gm
 vau e ia ara 'to - a mai. Hi - 'o - po - a o - e i to 'u

D Bm G F#m Em A
 ma - na'o, A - au, hae - re - a e ta 'u p'rau a - to - a. I -

D Em F#m G Em F#m G
 te ho - i to ma - ta to 'u Mau i - vi nei i te va - hi mo -

A G Gm D Bm
 'e. I - te o - e to 'u nei ha - ma - ni - raa. Mae-re rahi

G F#m Em D
 mau â to pu - ai, to o - hi - pa. E i - te

G D G D A D G D
 rahi hau ê mai â to o - e, O ta 'u ia e tia-tu - ri pa -

A D G D G D A Bm
 pu. la haa - a - ti no - a mai te po - i - ri, Na to va -

Em G F# D Em F#m
 rua e a - ra - tai ia 'u. Ho - ro a - tu vau i - hea

Te mau ohipa maere a te Atua

ro - a E ta - pu - ni i to o - e a -

ro? E o - re au e mo - 'e i te

A - poo, Te ra'i e te po - i - ri e te mo - a - na.

6 Faaite nei te mau ra'i i to te Atua hanahana

(Salamo 19)

Capo fret 3

C
E7
Am
F
G7
C
Eb
G7
Cm
Ab
Bb7
Eb

A - ru - e nei te mau ra'i ia le - ho - va.
 E ta - mā - rū ta le - ho - va mau tu - re.
 Mai - tai rahi mau te mā - ta'u ia le - ho - va.

C
A
F
Am
F
E
Eb
C
Ab
Cm
Ab
G

Faa - i - te te re - va ta 'na i po - ie - te.
 E a - ra - tai pa - pu ta 'na haa - ma - na'o - raa.
 Ta 'na mau faa - ue - raa, hau a'e i te au - ro.

C
F
A7
Dm
G7
C
E7
Am
Eb
Ab
C7
Fm
Bb7
Eb
G7
Cm

Te rui te ao, haa - mai - tai nei ia 'na,
 P'rau mau, p'rau - tia ta 'na mau faa - ue - raa.
 E pa - ru - ru ta 'na mau ti - tau - raa.

G7
C
G7
C
E7
Am
E7
Am
F
G7
C
Bb7
Eb
Bb7
Eb
G7
Cm
G7
Cm
Ab
Bb7
Eb

To 'na he - re to 'na paa - ri E to 'na pu - ai rahi.
 Vii - vii o - re ta 'na tu - re E te au ta 'na p'rau.
 A - ru - e a - na'e to 'na roo, To 'na i'o - a mo - 'a.

Oe Iehova to matou puai

(Isaia 12:2)

C G7 C C° C

le - ho - va, o - e to ma - tou pu - ai,
Po - pou nei ma - tou i to ma - ra - ma,
Ra - ve â ma - tou i to hi - naa - ro

G7 C Am D7 G

Te Faa - o - ra ta ma - tou e po - pou,
I - te - raa to p'rau mau, te mea mai - tai,
Noa 'tu te mau ma - rei a Sa - ta - ni.

C G7 E7 Am E7 Am

E po - ro nei i to e - va - ne - lia
A faa - roo ai i to mau faa - ue - raa.
Tau - tu - ru mai ia mau pa - pu ma - tou,

G Em A7 D7 G *Faaho'iraa*

I tei fa - rii mai e tei pa - toi mai.
To Ba - s'le - ia ta ma - tou e tu - ru. O -
Pa - tu - ru â i to ma - na a - rii.

C F C G Am

e le - ho - va to ma - tou pu - ai, Ma - to e pa - re,

G D7 G C G7 C7 F

haa - pu - raa mau. To i'o - a ta ma - tou e faa - i - te

C° C Dm G C

I te taa - ta i te rui e te ao.

O Iehova to tatou haapuraa

(Salamo 91)

Capo fret 3 A7 C7 D F Bm Dm

le - ho - va te haa - pu - raa E
Tau - sa - ni te ma - i - ri I
Pa - ru - ru mai le - ho - va O -

G Bb A C D F

tia - tu - ri ta - tou, Pa - rahi ai i ra -
to ta - tou hi - ti. Tei mā - rū e tei
re ta - tou he - ma, O - re e ri - a -

Bm Dm Em Gm A7 C7

ro a'e I to 'na ra ma - ru. Pa -
p'rau - tia, O - re O - ia tai - va. Ei -
ri - a, O - re tai - â 'to - a. Ao -

D F D° F° Em Gm

ru - ru o - ia i ta 'na Mau ta - vi - ni tai -
'ha ta - tou ru - ru - tai - na No te a - ti ia
re tu - mu, ao - re va - hi Roo - hia ta - tou i

A E A7 D C G C7 F

va o - re. E pa - re o le -
pi - ri mai. Ra - ro a'e to le -
te mā - ta'u. le - ho - va te haa -

Bm Dm Em Gm A7 C7 D F

ho - va, P'rau - tia e te haa - pao mai - tai.
ho - va Pe - re - rau pa - rahi ai ta - tou.
pu - raa, Na 'na e ti - ai ia ta - tou.

O Iehova to tatou Arii!

(Salamo 97:1)

D7 G

Faa - ha - na - ha - na ia le - ho - va, Faa - i -
 la i - te no - a to te ao nei Ha - na -
 Haa - mau o - ia to 'na Ba - s'le - ia. O ta

G

te hoi te ra'i te p'rau - tia na 'na. Hi - me -
 ha - na o - ia e te faa - o - ra. E A -
 'na Ta - mai - ti te faa - te - re mai. la haa -

C Am D G Em

ne e a - rue i te A - tu - a mau, Faa - i -
 rii le - ho - va, a - rue a - na'e ia 'na, Au - ra -
 ma te mau a - tu - a o te - ie ao. E a -

Am D7 G A D *Faaho'iraa*

te ta 'na mau o - hi - pa.
 ro ta 'na faa - te - re - raa. O - a -
 rue ia le - ho - va a - na'e.

D7 G Am B7 Em

o - a te ra'i, Po - pou te fe - nu - a, O le -

Am D7 G A D

ho - va to ta - tou A - rii! O - a -

D7 G Am B7 Em

o - a te ra'i, Po - pou te fe - nu - a, O le -

C G D7 G

ho - va to ta - tou A - rii!

Arue ia Iehova to tatou Atua!

(Salamo 145:12)

G7 C G7 C G7
A - ru - e i te A - tu - a! Faa - i -
A - ru - e i te A - tu - a! Hi - me -

C D7 G Dm G7 C
te to 'na ra i'o - a! A faa - ara te taa -
ne i to 'na i'o - a! Faa - i - te te ha -

G7 C Dm G7
ta 'to - a Pi - ri mai ra to 'na m'ha - na
na - ha - na O le - ho - va ma te a - au

C D7 G D G C
rahi. Faa - oti le - ho - va ua tae te tai - me A - rii
tae. O - ia a - na'e te A - tu - a tei - tei, Hae - haa

G D D7 G D
ai ta 'na Ta - mai - ti. A po - ro te - ie p'rau
râ e te mai - tai rahi. E pa - ho - no to ta -

G C Cm G A7 D7
o - a - o - a, Haa - mai - tai mai te A - tu -
tou Me - tu - a la tia - o - ro ta - tou ia

Faaho'iraa
G7 C G7 C C°
a!
'na. A - ru - e i te A - tu - a! la i -

C Dm G7 C
te te ao to 'na ma - na!

Arue ra tei poi-tehia i te Atua

(Salamo 19)

Te A - tu - a, hi - me - ne te mau
Paa - ri mau to tei mā - ta'u ia o -
Fau - faa mau â to ma - tou o - ra -

ra'i I to pu - ai e to ha - na - ha -
e, A haa - pao ai to 'na mau hae - re -
raa I to i - te e ta o - e ra

na. Re - o o - re to
a. Haa - pii - hia tei a -
p'rau. Haa - mai - tai - raa no

tei po - ie - te - hia, A - tu - tu rā ta
pī, tei ruhi - ruhi - a I ta o - e mau
te taa - ta 'to - a la haa - mo - 'a i

ra - tou nei po - roi. Re - o o - re to
faa - ue - raa paa - ri. Haa - pii - hia tei a -
to i'o - a tei - tei. Haa - mai - tai - raa no

tei po - ie - te - hia, A - tu - tu
pī, tei ruhi - ruhi - a I ta o -
te taa - ta 'to - a la haa - mo -

rā ta ra - tou nei po - roi.
e mau faa - ue - raa paa - ri.
'a i to i'o - a tei - tei.

Atua hau ê Iehova

(Exodo 34:6, 7)

C F C Dm C

E te A - tu - a hau ê le - ho - va,
 Me - tu - a o - e î te au - mi - hi
 Hi - me - ne ma - tou, te ra'í te fe - nua.

Dm G7 Dm G7

A - rue ma - tou ia o - e. Mai - tai to mau hae - re - a.
 Noa 'tu te pa - ru - pa - ru O ta o - e ta - vi - ni.
 I te mau m'ha - na 'to - a Haa - mai - tai - raa ia o - e

C F C Dm C

Rahi mau to pu - ai, he - re e paa - ri,
 Na o - e ma - tou haa - pii, au - pu - ru
 E te A - tu - a hau ê le - ho - va

Dm G7 C G7sus4 C

A - tu - a mu - re o - re.
 Tau - tu - ru e a - ra - tai.
 Te - ie ta ma - tou pu - re.

Te Mesia to tatou hi'oraa

(Petero 1, 2:21)

C F G

Faa - i - te le - ho - va To 'na hu - ru mai - tai
E ma - a na le - su Te P'rau a le - ho - va,
A - rue ia le - ho - va Te mau m'ha - na 'to - a,

C F C G Csus4 C

Te pū - pū - raa mai ta 'na Ta - ma - i - ti.
Tei ho - ro - a 'tu te paa - ri, te i - te.
Pee ai to le - su hi - 'o - raa mai - tai roa.

E7 Am Dm

Ua haa - mai - tai le - su Ma to 'na hi - 'o - raa
E hi - 'o - raa le - su Te faa - o - a - o - a
Ta - mau i te hae - re Na to 'na mau e - 'a

G7 C F C G7 C

Te i'o - a o to 'na ra Me - tu - a.
E te ta - vi - ni to 'na Me - tu - a.
E fa - rii ai le - ho - va ia ta - tou.

Arue ana'e i te Arii apî o te fenua

(Salamo 2:12)

Capo fret 1

G Ab Bm Cm Em Fm

Haa - pu - tu mai ra te Me - sia, te fe - ia faa - ta -
A - ru - e ta - tou te Me - sia A - rii o te Ba -

G Ab Am Bbm A7 Bb7 D Eb

vai - hia Te ho - ê na - ho - a rahi mau no
s'le - ia O te haa - va i te taa - ta e

Em Fm A7 Bb7 D7 Eb7 G Ab

te mau nu - naa 'to - a. la faa - tu - pu te
te ho mai te o - ra. O - a - o - a te

Bm Cm Am Bbm A7 Bb7 D Eb

Ba - s'le - ia I to le - ho - va hi - naa - ro. Ta -
hui - taa - ta, O - re ta - tou mā - ta'u faa - hou. E

G Ab D7 Eb7 G Ab C Db D7 Eb7

ma - ha - na - ha - na - hia ta - tou E te - ie ti - a - tu -
tia faa - hou mai te fe - ia pohe. Au - ê ia te o - a -

Gsus4 G Faaho'iraa G Em Fm

ri - raa. A - ru - e ia le - ho - va e ta 'na Ta - mai -
o - a!

A7 Bb7 D Eb A7 Bb7 D Eb G Ab

ti Te A - rii o te mau a - rii. Ta - ho - ê ta - tou i

C Db D7 Eb7 G Ab C Db D7 Eb7 G Ab

te au - ra - ro E te a - ru - e ia 'na.

Arue ta Iehova Tamaiti!

(Hebera 1:6)

Capo fret 3

A - ru - e te A - rii, Ta le - ho - va Ta - mai -
A - ru - e te A - rii Tei pohe ia o - ra ta -

ti, No te p'rau mau, te p'rau - tia la
tou, Faa - o - re ai le - ho - va Ta

mai - tai te hui - taa - ta. No to le - ho - va
ta - tou nei mau ha - ra. E faa - ipo - ipo te

i'o - a Pa - tu - ru ai o - ia Te
Me - sia I - tei faa - ta - vai - hia. Mai -

tia - raa A - rii hau ê O to 'na Me - tu -
tai ta te A - tu - a Faa - te - re - raa a -

a. rii. A - ru - e te A - rii Ta

le - ho - va faa - ta - vai. Mai nia te mou - 'a

Zio - na Te faa - te - re nei o - ia.

A arue ia Iesu

(Apokalupo 21:2)

Capo fret 3

Ua faa - ta - vai te A - tu - a I te Me - sia ei A -
 Ua ma - i - ti te A - tu - a Te mau tae - ae o le -

rii. No te p'rau - tia faa - tu - pu o - ia To
 su. E haa - mau ra - tou e te Me - sia Te

te A - tu - a hi - naa - ro. Ou - tou te fe - ia tai - va
 pa - ra - dai - so nehe - nehe mau.

o - re, a - ru - e te A - tu - a mau. Ma

te pee i ta 'na mau faa - ue - raa, a a - ru - e ia le -

su. A - ru - e ia 'na tei faa - ta - vai te

A - rii o te Ba - s'le - ia I te ma - na e te

o - a - o - a ia mo - 'a to 'na i'o - a.

"E tia ia 'u"

(Luka 5:13)

Capo fret 3

He - re, mai - tai, faa - o - ro - mai, Te
 Pee nei ta - tou to 'na e - 'a, Haa -

hu - ru ia o te Me - sia. Au - pu -
 pii ai ta - tou te taa - ta la au -

ru mai o - ia, Ei - 'ha noa te p'rau, He -
 ra - ro a - tu la le - su Me - sia. Te -

re o - hi - pa, 'to - a ra. Mai
 ra te he - re, te mai - tai. I te

Haa - ma - na'o o - ia tei hae - haa, Faa -
 Tu - ru te ho - a tei a - ti Mao -

o - ra te ma'i a - to - a. Mai ta
 ti te he - re o - hi - pa. I te

'na faa - ue ua ra - ve o - ia, P'rau
 mau o - ta - re, te mau i - vi, la

ai o - ia: "E tia ia 'u."
 p'rau ta - tou: "E tia ia 'u."

(Luka 22:20)

Capo fret 3

To mua nei ma - tou to te - ro - no le - ho -
 Tu - sia a - au tae mau pû - pû mai te Me -
 va No te ô fau - faa ro - a ta o - e pû - pû
 sia, To 'na o - ra tia ro - a no to 'na he - re
 mai, To Ta - mai - ti he - re mau
 rahi. E tia - tu - ri - raa to ma -
 ia o - ra ma - tou. Ho - ro - a mai o - e te
 tou i te - ie nei E fa - na'o i te o - ra
 ho - ê tu - sia o - tahi. Ho mai o -
 a mu - ri no - a 'tu.
 ia to 'na o - ra, To 'na to - to tia - mâ'i ma -
 tou. Ma - uru - uru roa ia o - e e a
 mu - ri no - a 'tu.

Te Amuraa maa a te Fatu

(Mataio 26:26-30)

Capo fret 3

G Bb Cm Ebm G Bb

To ma - tou Me - tu - a le - ho - va, E
 Ta - pao te uai - na e te pa - ne No
 Ru - ru nei ma - tou mua ia o - e. Ua

Cm Ebm Em Gm Bm Dm

ru i mo - 'a fau - faa te - ie! Mea mao -
 te ho - o fau - faa ro - a. Ra - ve
 ti - tau mai ho - i o - e la a -

C Eb Cm Ebm G Bb Em Gm

ro te - ie nei, faa - i - te mai o - e I
 rahi te mai - tai ta ma - tou e fa - na'o Au -
 rue ia o - e e i to Ta - mai - ti No

Am Cm B D

to mau hu - ru mai - ta - tai. No
 ra - ro - raa to Ta - mai - ti. E
 to he - re rahi ia ma - tou. E

Em Gm Bm Dm

te A - re - nio o te Pa - sa Tia -
 haa - pao ma - tou te - ie O - roa Ei
 faa - ha - na - ha - na - hia o - e. E

C Eb B7sus4 D7sus4 B7 D7

mā'i to o - e iho nu - naa. Ua ni -
 ma - na'o - raa i ta - ua rui, Po - he
 ito - ito to ma - tou a - au. E pee

Te Amuraa maa a te Fatu

Em Gm Cm Ebm G Bb Cm Ebm

nii te Me - sia i to 'na ra to - to, Tu - pu
ai te Me - sia e ia pee te ho - o la o -
ma - tou te hi - 'o - raa o te Me - sia, O - ra

G Bb C Eb D7 F7 G Bb

ai te p'rau tohu a - to - a.
ra ma - tou pa - a - to - a.
mu - re o - re te no - aa.

20

Ua horoa mai oe i to Tamaiti here

(Ioane 1, 4:9)

Capo fret 3

le - ho - va, Me - tu - a, Na ro - to
To mai - tai, a - ro - ha, To i'o - a

te ho - o I no - aa'i ia ma - tou
ra - hi mau, Pi - ri ai, he - re ai

Te tia - tu - ri - raa. Te pû - pû
Ma - tou ia o - e. Ho mai o -

nei ma - tou To ma - tou nei o - ra,
e te ô Fau - faa o te ho - o,

E p'rau ia ve - tahi ê Ra - ve to hi - naa -
Te o - ra o le - su Ta o - e to - no

ro. mai. To Ta - mai - ti he - re Ta

o - e ho - roa mai. No to Ta - mai - ti he - re E

Ua horoa mai oe i to Tamaiti here

Em F#m G A7 D Dsus4 D Gadd9
 Gm Am Bb C7 F Fsus4 F Bbadd9

hi - me - ne no - a ma - tou. *A ho'i i te omuaraa*

Hopearaa D A Bm
 F C Dm

le - ho - va, Me - tu - a, te pu - re

F#m G D
 Am Bb F

nei ma - tou Ma - uru - uru ia o - e

Em Asus4 A D
 Gm Csus4 C F

no to Ta - mai - ti he - re.

Imi na mua i te Basileia

(Mataio 6:33)

Capo fret 3

System 1: Chords: D/F, G/Bb, Am/Cm, D7/F7, G/Bb, C/Eb, D7/F7. Lyrics: Fau - faa mau à no le - ho - va, O - a - Ei - 'ha ou - tou e haa - pea - pea No te A po - ro te e - va - ne - lia. Tau - tu -

System 2: Chords: G/Bb, C/Eb, E/G, Am/Cm, E7/G7. Lyrics: o - a - raa na 'na To 'na Ba - si - le - ia maa e te a - hu, E au - pu - ru mai le - ru i te taa - ta la tia - tu - ri ia le -

System 3: Chords: Am/Cm, Em/Gm, A7/C7, D7sus4/F7sus4, D7/F7. Lyrics: p'rau - tia, Faa - te - re - hia e le - su. ho - va. Na mua râ te Ba - s'le - ia. I - mi ho - va E ta 'na faa - te - re - raa. *Faaho'iraa*

System 4: Chords: G/Bb, C/Eb, E7/G7, Am/Cm, D7/F7, G/Bb, D7/F7. Lyrics: na mua te Ba - s'le - ia E ta le - ho - va p'rau - tia. A - ru -

System 5: Chords: G/Bb, B°/D°, C/Eb, C#°/E°, G/Bb, Am/Cm, D/F, G/Bb. Lyrics: e, ta - vi - ni ia 'na Ma te tai - va o - re mau.

22 Te faatere nei te Basileia: Ia tae mai!

(Apokalupo 11:15; 12:10)

Capo fret 2

G A C D G Eb F F G

I vai na o - e le - ho - va E vai nei, e vai
 Ua po - to ro - a te tai - me O te Di - a - bo -
 O - a - o - a te mau me - lahi, Hi - me - ne ai ra -

G Em Bm Dm G A F#m C#m Em

â. Ho a - tu o - e ia le - su Te
 lo. Mao - ti te - ie tia - tu - ri - raa Mau
 tou. Ua tia - va - ru - hia Sa - ta - ni Mai

Am G D C Bm A E D

ma - na ei A - rii. Fa - ta - ta te Ba -
 pa - pu ai ma - tou. Fa - ta - ta te Ba -
 ni - a mai te ra'i. Fa - ta - ta te Ba -

Am D Faaho'iraa Bm E

si - le - ia E faa - te - re te fe - nu - a.
 si - le - ia E faa - te - re te fe - nu - a. Te -
 si - le - ia E faa - te - re te fe - nu - a.

G D G C G D A E A D A E

ie mai te o - ra, Te Ba - si - le - ia, te pu - ai. Te

G D Em Am G D7 G A E F#m Bm A E7 A

pu - re nei ma - tou: "Ia tae mai te Ba - si - le - ia!"

Te faatere nei Iehova

(Apokalupo 11:15)

D A D A7 D A7

A - ru - e te Ta - mai - ti A - rii o
Tei ia le - su te ma - na, Fa - ta - ta
E hae - re mai te A - rii Ma to le -

D A7 D A7 D G A7 D

te Ba - s'le - ia. Faa - te - re nei te Me -
Ar' - ma - ge - do. E mou te ao i - no
ho - va i'o - a. Hae - re a - na'e i to -

Em A7 D A A7 D A

sia i Zio - na. Faa - tei - tei
a Sa - ta - ni. A po - ro
'na hi - e - ro. Ta - pa - ru

D A7 D A7 D A7 D

i te re - o Hi - me - ne ia le - ho - va.
i te - ie nei I te taa - ta a - to - a.
ia le - ho - va I ta 'na fa - rii mai - tai.

G A7 D A7 D A7 D

Faa - a - rii o - ia te Me - sia te Faa - o - ra.
la tia te fe - ia hae - haa no te A - tu - a.
Fa - ta - ta le - su e faa - te - re ho - pe roa.

Faaho'iraa D D° D D° D

E faa - tu - pu te Ba - si - le - ia I te p'rau-tia e

G#7 A7 Em A7 G#7 A7 G#7 A7

te p'rau mau. Fa - na'o ta - tou te o - a - o - a

Te faatere nei Iehova

D D° D G
E te o - ra mu - re o - re. A - ru - e te

D A D G D A D A7 D
A - rii hau ê No to 'na he - re ra - hi.

A haere mai i to Iehova mou'a

(Isaia 2:2-4)

Capo fret 3

G Em Am D G Em A D
Bb Gm Cm F Bb Gm C F

I - n'ha, te ti - a nei Te mou - 'a o le - ho - va,
Po - ro te Ba - s'le - ia I te mau taa - ta 'to - a

G F E7 Am G Am D
Bb Ab G7 Cm Cm Bb Cm F

O tei faa-tei-tei - hi - a I te - ie ma - ha - na.
Ei p'rau o - a - o - a mau, Faa - ue ho - i le - su

G Em Am D G Em A D
Bb Gm Cm F Bb Gm C F

Ua rahi te na - ho - a E tai - ru - ru no - a mai.
Ma te po - ro - i mai E ti - a i to 'na pae.

G F E7 Am G Am D7 G
Bb Ab G7 Cm Bb Cm F7 Bb

'Hae - re mai e ta - vi - ni I te A - tu - a mau.' E ua
Fa - rii nei tei hae - haa Te P'rau a te A - tu - a. E fe -

C G C G
Eb Bb Eb Bb

tae te tai - me Ri - ro tei rii - rii ei nu - naa rahi. A - ra -
ia rahi mau â Te - ie e tai - ru - ru no - a nei. Ho - poi -

C Bsus4 B Em Eb7 D
Eb Dsus4 D Gm Gb7 F

tai, haa - mai - tai Te A - tu - a i to 'na nu - naa.
a na ta - tou la faa - i - te o vai le - ho - va.

A haere mai i to Iehova mou'a

G Em Am D G Em A D
Bb Gm Cm F Bb Gm C F

Ra - ve rahi tei eu - he E tai - va o - re no - a
Ma te re - o pu - ai, Pii a - na'e i te taa - ta:

G E7 Am G Am D7 G
Bb G7 Cm Bb Cm F7 Bb

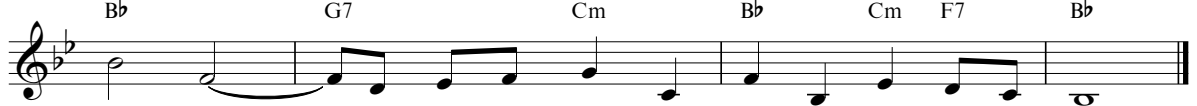

Ma te au - ra - ro To ra - tou A - rii le - ho - va.
'Ou - tou, a hae - re mai i To le - ho - va mou - 'a.'

Hoohia mai no te Atua

(Petero 1, 2:9)

Capo fret 3

D F Dsus4 Fsus4

Ua ho - o mai le - ho - va Te
 E nu - naa mo - 'a ra - tou O
 Ta - vi - ni haa - pao mai - tai Au -

A C D F

fe - ia faa - ta - vai - hia Ei ta -
 te haa - pao te p'rau mau. Tu - ra -
 ra - ro te A - re - nio. Te mau

Bm Dm Em Gm

mai - ti he - re mau. Ma - uru -
 ma mai le - ho - va, Ma - i -
 ma - moe ê a - tu, E haa -

C Eb A C Faaho'iraa D F

uru roa o - ia.
 ti ia ra - tou. Ei nu - naa no
 pu - tu ra - tou.

G Bb A C Bm Dm G Bb

o - e Ho - o - hia mai ai ra - tou, E he - re ia

D F Em Gm A7sus4 C7sus4 D F

o - e, A - rue to i'o - a na te ao nei.

(Mataio 25:34-40)

Capo fret 3

C Eb Csus4 Eb[♭] C

E ma - moe ê a - tu ta le -
 "Ua haa - mâ - ha ou - tou to 'u
 "Tai - va o - re ou - tou, ra - ve

C Eb Csus4 Eb[♭] C Eb

su Me - si - a e ta - vi - ni nei
 hi - naa - ro mau, ho - ro - a - raa mai
 ai te mai - tai, po - ro ai na mu -

Em Gm F Ab Gsus4 Bb[♭] C

e tei faa - ta - vai - hia.
 te ma - a, te pa - pe."
 ri to 'u mau tae - ae."

G Bb Am Cm Em Gm

E haa - mai - tai o - ia tei ta -
 "A - fe - a - ra ma - tou na rei -
 P'rau te A - rii i te ma - moe

Gm Bb[♭] C7 Eb7 F Ab Dm Fm

mă - rû a - tu E tei tau - tu -
 ra 'i ia o - e?" Pa - ho - no a -
 te pae a - tau: "No ou - tou te

C Eb F Ab Am Gsus4 Bb[♭] C

ru i to 'na mau tae - ae.
 tu - ra te A - rii le - su:
 fe - nua, te o - ra tia roa."

Ua na reira atoa outou ia 'u

G Bb Faaho'iraa F Ab G Bb C Eb

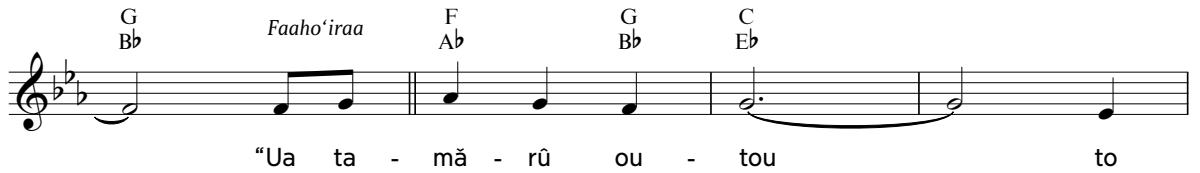

"Ua ta - mā - rū ou - tou to

F Ab G Bb C Eb

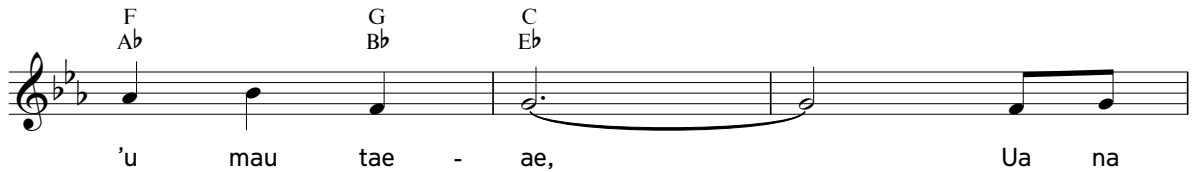

'u mau tae - ae, Ua na

Dm Fm Em Gm F Ab Gsus4 Bbsus4

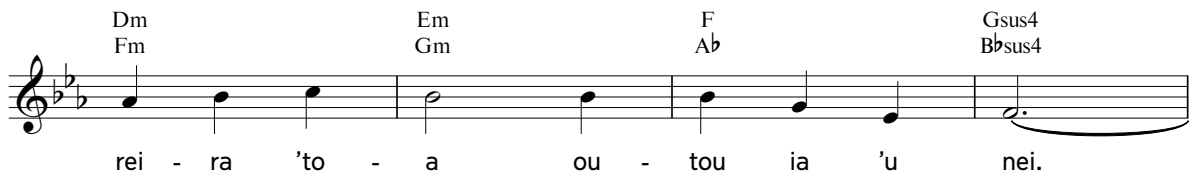

rei - ra 'to - a ou - tou ia 'u nei.

G Bb F Ab G Bb C Eb

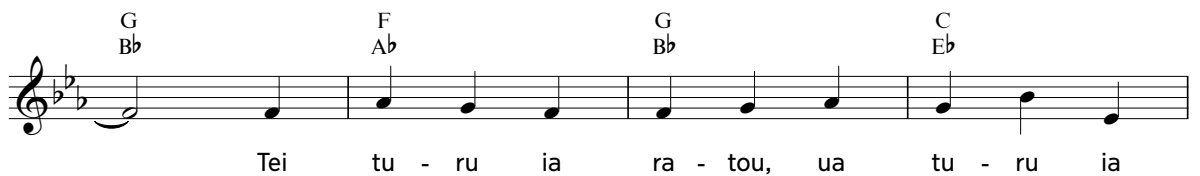

Tei tu - ru ia ra - tou, ua tu - ru ia

F Ab C Eb

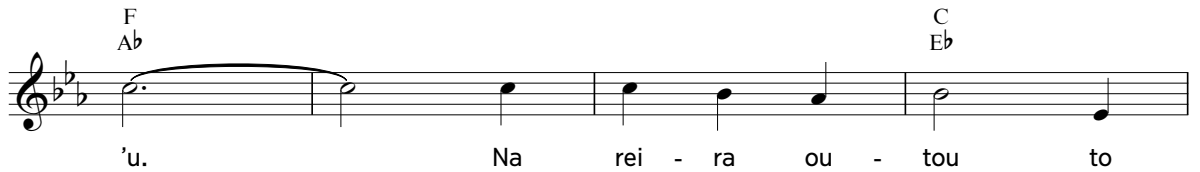

'u. Na rei - ra ou - tou to

G#° B° Am Cm Dm Fm

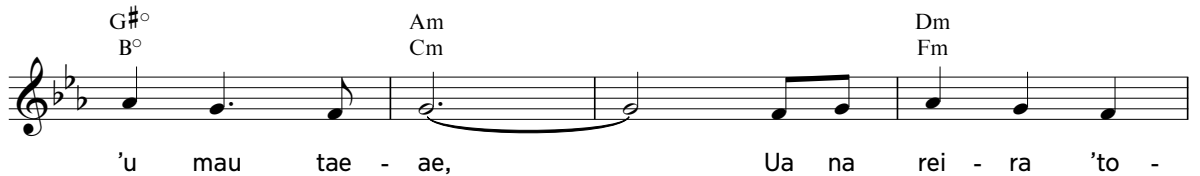

'u mau tae - ae, Ua na rei - ra 'to -

C Eb G7sus4 Bb7sus4 C Eb

a ou - tou ia 'u nei."

27 Te faaiteraahia mai te mau tamaiti a te Atua

(Roma 8:19)

Capo fret 3

Irava 1

A C D Esus4 F G
C Eb F Gsus4 Ab Bb

E faa - i - te mai le - ho - va I tei faa - ta - vai - hia.

Esus4 F G C D E
Gsus4 Ab Bb Eb F G

Faa - te - re ra - tou e le - su Ei va - ru -

F G Asus4 A Faaho'iraa F G
Ab Bb Csus4 C Ab Bb

a pu - ai. Ta - mai - ti na te

Asus4 A F G Asus4 A
Csus4 C Ab Bb Csus4 C

A - tu - a Pi - hai iho te Me - sia, la

Dm Em F G Em A G
Fm Gm Ab Bb Gm C Bb

ra - tou te u - poo-tia-raa E te haa - mai - tai - ra.

A G *Irava 2* A C D Esus4
C Bb C C Eb F Gsus4

Te to - e - a faa - ta - vai - hia I te pii

F G Esus4 F G C
Ab Bb Gsus4 Ab Bb Eb

ho - pe - a, Haa - pu - tu te A - rii le -

D E F G Asus4 A Faaho'iraa
F G Ab Bb Csus4 C

su la ra - tou i te ra'i. Ta -

Te faaiteraahia mai te mau tamaiti a te Atua

F Ab G Bb Asus4 A F G
 Csus4 C C Bb

mai - ti na te A - tu - a Pi - hai iho te Me -

Asus4 A Dm Em F
 Csus4 C Fm Gm Ab

sia, la ra - tou te u - poo - tia - raa E

G Em A G A G Faatuatiraa Dm Em
 Bb Gm C Bb C Bb Fm Gm

te haa - mai - tai - raa. Ta - ma'i ra - tou e

F G A G A G
 Ab Bb C Bb C Bb

te Me - sia Te ta - ma'i ho - pe - a. E faa - ipo -

Dm Em F G A G
 Fm Gm Ab Bb C Bb

ipo te A - re - nio, O - a - o - a ta - tou.

A G Faaho'iraa F G Asus4 A
 C Bb Ab Bb Csus4 C

Ta - mai - ti na te A - tu - a Pi -

F G Asus4 A Dm Em
 Ab Bb Csus4 C Fm Gm

hai iho te Me - sia, la ra - tou te u -

F G Em A
 Ab Bb Gm C

poo - tia - raa E te haa - mai - tai - raa.

A imi i te auhoaraa o Iehova

(Salamo 15)

C F

O vai i to o - e
O vai e le - ho - va
la o - e le - ho - va

Dm G7sus4 G7 C

Tia - ha - pa e pa - rahi?
Te - ta - pi - ri a - tu
E pu - re ai ma - tou.

Am Em F C

O vai te ho - a tei i - te mau
To te - ro - no ia o - a - o - a
O - e ta ma - tou e he - re nei.

Dm G7sus4 G7 C

la o - e le - ho - va? O tei fa - rii to
To o - e ra a - au? Tei a - rue to i'o -
Au - pu - ru mai o - e. Hi - a - ai nei ma -

F Dm G7sus4 G7 C

P'rau, Tia - tu - ri ia o - e,
a, E tei faa - roo to P'rau,
tou I to au - ho - a - raa,

Am Em F C

Te a - au tia e tai - va o - re,
Haa - pao mai - tai e te a - au tia,
O o - e ho - i to ma - tou nei

Dm G7sus4 G7 C

Pee mai - te to p'rau mau.
Faa - i - te te p'rau mau.
Ho - a rahi he - re mau.

E amo matou i to i'oa ma te tura

(Isaia 43:10-12)

Capo fret 3

D A7 G D Em F#7 Bm
F C7 Bb F Gm A7 Dm

Ma - na ho - pe, mu - re o - re le - ho - va,
Ta - vi - ni a - mui nei ma - tou ei tae - ae

G Em A E7 A7
Bb Gm C G7 C7

A - tu - a p'rau - tia, pu - ai, he - re rahi,
la o - e ma te he - re, ma te hau.

D A7 G D Em F#7 Bm
F C7 Bb F Gm A7 Dm

Te tu - mu o te p'rau mau e te paa - ri.
Faa - i - te to p'rau mau, to ha - na - ha - na.

G#° D Em A7 D
B° F Gm C7 F

A - rii o - e i ni - a i te ra'i.
O - a - o - a ia a - rue - hia o - e.

A Bm E7 F° F#m
C Dm G7 G#° Am

O - a - o - a nei ma - tou e ta - vi - ni
Ei l - te no o - e nei e le - ho - va,

D A D A E7 A7sus4 A7
F C F C G7 C7sus4 C7

la o - e, e po - ro to Ba - s'le - ia.
Faa - ha - na - ha - na ma - tou to i'o - a.

E amo matou i to i'oa ma te tura

Faaho'iraa

D G D A7 D G
F Bb F C7 F Bb

Ei l - te no o - e, fa - na'o roa ma - tou

Em D Em A7 D
Gm F Gm C7 F

E a - mo to i'o - a ma te tu - ra!

E Atua, Hoa, Metua oia no 'u

(Hebera 6:10)

C F G7 C Am

Mea fi - fi te o - ra - raa, Raha te ma - ui - ui, te
Tae mai te ruhi - ruhi - a - raa, Pa - ru - pa - ru ro - a

F Dm E7

roi - ma - ta. Haa - ma - na'o no - a ra vau "Fau -
te ti - no. Mao - ti ra to 'u faa - roo, Tia -

Am D7 G7sus4 *Faaho'iraa* G7 C

faa to 'u o - ra." E haa - ma - na'o le -
tu - ri au ia 'na.

Em F Am

ho - va te he - re ta 'u i faa - i - te. Te

Dm Em F

mau tai - me a - to - a tei pi - hai iho o - ia ia

G7 C Em

'u. Na 'na e pa - ru - ru mai e tae ro -

F Fm C

a 'tu te ho - pe - a. E A - tu - a, Ho - a

G7sus4 G7 C

o - ia, Me - tua no 'u.

A haere e Iehova!

(Mika 6:8)

Hae - re hae - haa e le - ho - va,
 Hae - re mai - te e le - ho - va,
 Hae - re po - pou e le - ho - va,

la 'na tu - rui ai o - e.
 Haa - fau - faa te mea mo - 'a.
 O - ia to o - e Ho - a.

Faa - i - te te he - re tai - va o - re,
 Ao - re hi - 'o - raa te ta - ma - ta - raa,
 la ma - uru - uru no ta 'na ra mau ô

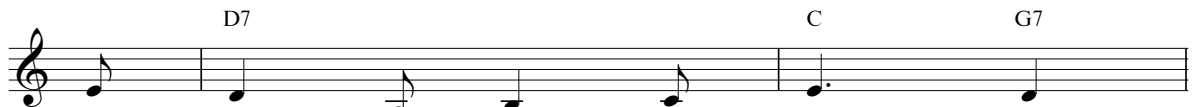

Na 'na e faa - ito - ito mai.
 E tau - tu - ru mai o - ia.
 E mai - tai mu - re o - re.

A haa - fau - faa ta 'na ra P'rau mau,
 Te mea mai - tai e te po - pou - hia,
 A hae - re po - pou e le - ho - va,

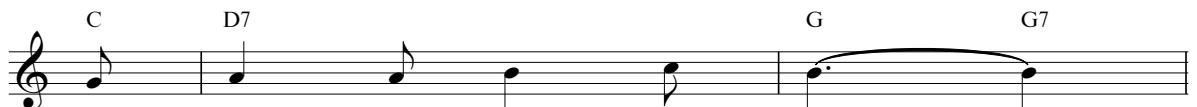

O - re o - e hi - 'a.
 Te mea vii - vii o - re,
 U - me - re to re - o.

A haere e Iehova!

Na 'na o - e e a - ra - tai
Haa - fau - faa no - a te rei - ra,
No le - ho - va mau â o - e,

la faa - roo no - a o - e.
Haa - mai - tai - hia mai o - e.
la i - te to te ao nei.

A tia no Iehova!

(Exodo 32:26)

Capo fret 3

G
Bb

No te taa o - re va - re na ta - tou
E tia a - mui ta - tou no le - ho - va,
O - re ta - tou mā - ta'u ia Sa - ta - ni,

D7
F7G
Bb

I te mau haa - pii - raa faa - roo ha - pe,
Po - ro ai te Ba - s'le - ia na te ao.
Tia - tu - ri roa rā i te A - tu - a.

O - a - o - a nei rā te i - te - raa
Te - ie te tai - me e faa - o - ti ai
E ra - ve rahi e - ne - mi to ta - tou,

D

A7

D

D7

F

C7

F

F7

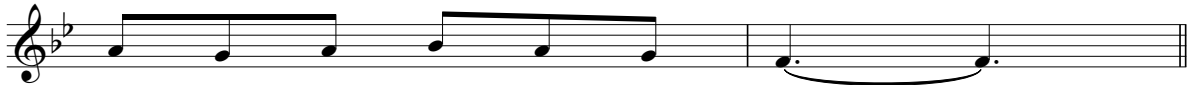

To le - ho - va Ba - s'le - ia.
E tia no te A - tu - a.
Pu - ai a'e rā le - ho - va.

Faaho'iraa

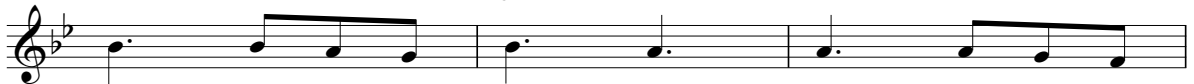
G
BbAm
CmD
FD7
F7

A tia no le - ho - va Ma te ma - uru -

G
BbEm
GmA7
C7

uru. E o - re roa o - ia

A tia no Iehova!

Em A7 D D7 G
Gm C7 F F7 Bb

Faa - rue ia o - e. Faa - i - te to

Am D Am B7 C G°
Cm F Cm D7 Eb Bb°

'na hau E te tia - mâ - raa. Na ro - to ia

G G#° Am D G
Bb B° Cm F Bb

le - su A - rii le - ho - va.

(Salamo 55)

Capo fret 1

D Eb G Ab D Eb A Bb Dsus4 Eb Ebsus4 D Eb

Faa - roo mai na e le - ho - va
A - hi - ri pe - re - rau to 'u,
Ta - ma - ha - na - ha - na mai na

G Ab D Eb A Bb D Eb

la - pu - re au ia o - e.
Ma - ue ê au te a - ti
I - to hau e le - ho - va.

D Eb Em Fm F#7 G7 Bm Cm E F

He - po - he - po to 'u a - au,
E - te fe - ia hi - naa - ro nei
E A - tu - a he - re o - e

D Eb G Ab D Eb A7 Bb7 Dsus4 Eb Ebsus4 D Eb

Ta - mă - rû to 'u tai - â.
E ha - ma - ni i - no mai.
E te ha - ma - ni mai - tai.

Faaho'iraa Bb B Cm F# Bb B

Ta o - e ho - poi - a tei - maha,

Eb E Bb B F# Bbsus4 Bb A7sus4 A7 Bbsus4 Bb Bbsus4 Bb7

A hu - ri a - tu ia le - ho - va.

A huri ta oe hopoia teimaha ia Iehova

D Eb G Ab A Bb D Eb A7 Bb7 D Eb Em Fm

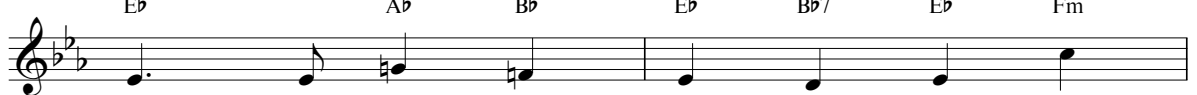

Tau - tu - ru, pa - ru - ru o - ia.

D Eb G Ab D Eb A7 Bb7 D Eb

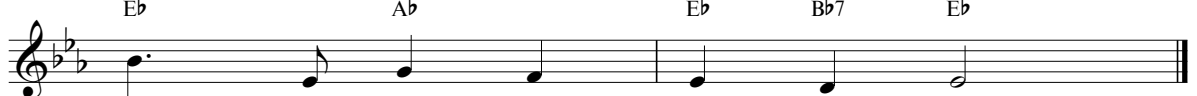

A - tu - a p'rau mau o - ia.

E haere ana'e ma te hapa ore

(Salamo 26)

Capo fret 3

G Bb D7 F7

E te Fa - tu, na o - e
E o - re au a - mui tei
Au rahi na 'u to fa - re

G Bb G#° Am B° Cm

au haa - va, To 'u ha - pa o - re,
haa - va - re, Pa - rahi e te fe - ia
le - ho - va. E tu - ru no - a vau

D7 F7 G Bb A#° Am D7 F7 C#° Cm

tia - tu - ri ia o - e. Hi - 'o - po -
au o - re te p'rau mau. E le - ho -
i to haa - mo - ri - raa. Haa - a - ti

G Bb A#° Am D7 G Bb C#° Cm F7

a e ta - ma - ta mai na, Ta -
va, ei - 'ha na e ra - ve To -
au i to fa - ta hau ê la

Am Cm B7 D7 Dm E7 A7sus4 A7 Fm G7 C7sus4 C7

mâ mai na to 'u ma - na'o, to 'u a -
'u o - ra e te fe - ia p'rau - tia o -
faa - roo to te ao te re - o haa - mai -

D7 F7 Am Cm D7 F7 Faaho'iraa G Bb G° Bb°

au.
re.
tai. E hae - re au Ma te ha -

E haere ana'e ma te hapa ore

G Dm E7 Cm
Bb Fm G7 Ebm

pa o - re a mu - ri no - a 'tu.

D7sus4 D7 G
F7sus4 F7 Bb

To 'u ia hi - naa - ro.

Rave ana'e i te mea faufaa roa 'e

(Philipi 1:10)

D C7 B7sus4 B7

Hi - naa - ro mau â ta - tou te paa - ri E
 Fau - faa mau â te po - ro - raa te p'rau A -
 Ra - ve a - na'e i te mau mea fau - faa E

Em A7 D G

i - te ai ta - tou nei I
 pî o te Ba - s'le - ia. Tau -
 o - a - o - a'i ta - tou. Na

F#7sus4 F#7 F#7sus4 F#7

te mai - tai, te mea fau - faa roa 'e E
 tu - ru tei hi - a - ai te p'rau mau la
 te hau o le - ho - va tei hau ê Ti -

Bm F#7sus4 F#7 Bm Faaho'iraa
 D#°

ti - tau - hia e ra - ve.
 faa - roo te A - tu - a. O - a - o -
 ai to ta - tou a - au.

Em A7 D G Em

a e haa - mai - tai Te A - tu - a

F#7 Bm D#° Em A7

la au ro - a ta - tou i te mai - tai E ia haa -

F#m B7 Em A7 D

pii Te ra - ve te mea fau - faa ro - a.

Tiai i to tatou aau

(Maseli 4:23)

Capo fret 3

C Eb C° Eb° C Eb

Ti - ai i to ta - tou a - au,
la - ma - ho - ra roa te a - au,
Pa - ru - ru to ta - tou a - au,

C° Eb° G Bb

la o - re e ha - ra.
Pu - re te A - tu - a.
Ma - na'o ai te p'rau mau.

G7 Bb7 Dm Fm G7 Bb7

I - te le - ho - va te a - au,
A - ru - e noa ta - tou ia 'na,
I - te Bi - bi - lia mai - tai ai

C Eb Dm Fm G7 Bb7 C Eb

Te taa - ta o ro - to.
Haa - ma - uru - uru a - tu.
To ta - tou nei a - au.

C° Eb° C Eb

Haa - va - re mai te tahi tai - me
Faa - roo a - na'e ia le - ho - va
He - re le - ho - va to 'na mau

C7 Eb7 F Ab

To ta - tou nei a - au.
la haa - pii ia ta - tou.
Taa - ta tai - va o - re.

Tiai i to tatou aau

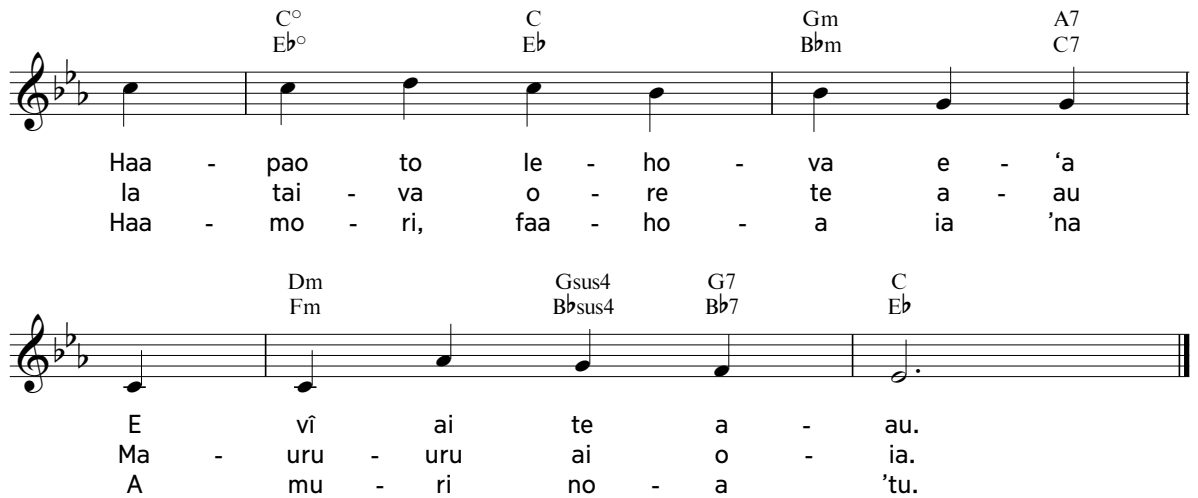

C°
 Eb°
 C
 Eb
 Gm
 Bbm
 $A7$
 $C7$

Haa - pao to le - ho - va e - 'a
 la tai - va o - re - te a - au
 Haa - mo - ri, faa - ho - a ia 'na

Dm
 Fm
 $Gsus4$
 $Bbsus4$
 $G7$
 $Bb7$
 C
 Eb

E - vi ai te a - au.
 Ma - uru - uru ai o - ia.
 A - mu - ri no - a 'tu.

(Mataio 22:37)

Capo fret 3

D F Em Gm F#m Am G Bb

E le - ho - va A - rii hau ê,
Te fe - nu - a e te ra - 'i,

A7 C7 D Bm E7 A7sus4 A7
C7 F Dm G7 C7sus4 C7

He - re e faa - roo vau ia o - e.
A - ru - e i to ha - na - ha - na.

D F Em Gm F#m Am G Bb

O o - e to 'u A - tu - a,
O - re au tai - va ia o - e,

A7 A#° Bm Em A7 D
C7 C#° Dm Gm C7 F

O - e a - na'e ta 'u ta - vi - ni.
Faa - i - te râ to o - e i'o - a.

F#m C#7 F#m
Am E7 Am

Pee mai - te au i to faa - ue - raa,
Te ro - a - raa to 'u o - ra - raa

A E7sus4 E7 Em A7sus4 A7
C G7sus4 G7 Gm C7sus4 C7

Au rahi mau to haa - ma - na'o - raa.
E ta - vi - ni au ia o - e.

Tavini ana'e ia Iehova ma te aau atoa

Faaho'iraa

D F Em Gm F#m Am G Bb Gm Bbm

E le - ho - va, o - e ta 'u

D F A7sus4 C7sus4 A7 C7 Em Gm A7 C7 D F

Haa - mo - ri ma te a - au a - toa.

E puai roa oe ia Iehova

(Petero 1, 5:10)

E tu - mu o - e i i - te ai te p'rau mau, Ua
Ho - ro - a le - ho - va ia le - su no o - e, Hi -

tu - ra - ma le - ho - va ia o - e. Ro - to i
a - ai ia mai - tai no - a o - e. Ao - re ho -

to a - au, ua i - te mau o - ia I
i o - ia i faa - he - re - he - re No

te p'rau - tia e to he - re ia 'na. Ra -
o - e ta 'na Ta - mai - ti he - re. Tau -

ve to le - ho - va hi - na - a - ro, Eu -
tu - ru e au - pu - ru mai o - ia No

he o - e, tau - tu - ru â o - ia. No
to faa - roo pa - pu e to he - re.

te A - tu - a o - e ta 'na i ho - o mai. E

E puai roa oe ia Iehova

Em F#7 Bm E7sus4 E7 A7sus4 A7

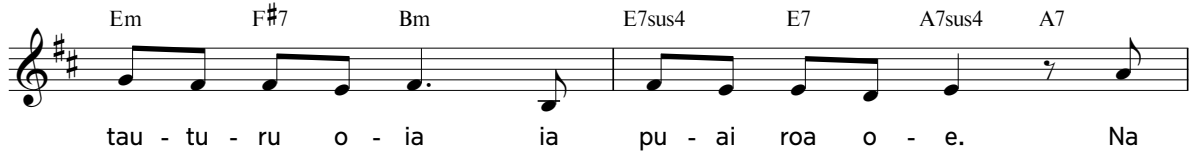

tau - tu - ru o - ia ia pu - ai roa o - e. Na

D G D

'na e a - ra - tai e pa - ru - ru ia o - e, E

G Gm D A7sus4 A7 D

tau - tu - ru mau â ia pu - ai roa o - e.

Ei i'oa maitai i mua i te Atua

(Koheleta 7:1)

Capo fret 3

A7 C7 D F D#° F#° E7sus4 G7sus4

Hi - naa - ro ta - tou Mau tai - me a - to - a
 Tu - rai te - ie ao la i - mi te ro - o,
 Hi - naa - ro ta - tou la ma - na'ó le - ho - va

E7 G7 Em Gm A7sus4 C7sus4 A7 C7 D F

Te i'ó - a mai - tai, Faa - roo ia le - ho - va.
 Te ha - na - ha - na E te fa - rii mai - tai.
 To ta - tou i'ó - a A mu - ri no - a 'tu.

Am Cm B7 D7 Em Gm Gm Bbm F#m Bm Am Dm

la tu - ta - va ta - tou Ra - ve i te mai - tai,
 Ao - re râ e fau - faa. E e - re hoi ta - tou
 Ti - a - tu - ri ia 'na, Pa - tu - ru te p'rau mau.

Bb7 Db7 D F D#° F#° Em Gm A7sus4 C7sus4 A7 C7 D F

E o - a - o - a To 'na a - au.
 I ta le - ho - va Haa - mai - tai - raa.
 Te i'ó - a mai - tai, E poi - he - re.

(Roma 14:8)

Capo fret 3

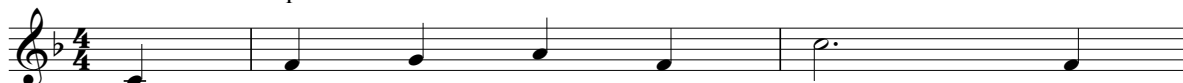
D
F

No vai ho - i o - e? E
 No vai ho - i o - e? E
 No vai ho - i au nei? le -

Em Gm D G A
F Bb C

faa - roo o - e ia vai? Te
 faa - roo o - e ia vai? E
 ho - va ta 'u faa - roo. Ta -

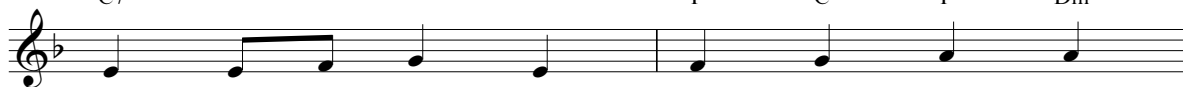
A7 D A D Bm
C7 F C F Dm

fa - tu ta - vi - ni ai o - e, O
 a - tu - a haa - va - re ho - ê, E
 vi - ni au to 'u Me - tu - a. E

E7 A E7 A7
G7 C G7 C7

to o - e ia a - tu - a. E -
 A - tu - a mau râ te tahi. Na
 faa - tu - pu ta 'u eu - he. Hoo

D
F

i - ta e nehe - nehe Ta -
 o - e ma - i ti: Ta -
 mai o - ia ia 'u I

Am D7 G
Cm F7 Bb

vi - ni pi - ti fa - tu. Tei
 vi - ni ia Kai - sa - ra Ao -
 te to - to o le - su. Faa -

No vai hoi oe?

Em Gm Gm D F# Bm
 Gm Bbm F A Dm

te hu - ru o to o - e a - au E
 re râ faa - roo te A - tu - a mau, Ra -
 ha - na - ha - na vau to 'na i'o - a. No

Em Gm A7 D
 Gm C7 F

ma - i - ti ai o - e.
 ve to 'na hi - naa - ro.
 'na to 'u nei o - ra.

Faaroo mai oe ta 'u pure

(Salamo 54)

Capo fret 3

D G A G A D
F Bb C Bb C F

E le - ho - va to 'u Me - tu - a,
E le - ho - va A - tu - a he - re,
Hi - naa - ro vau ra - ve te mai - tai.

G A G F#7 Bm
Bb C Bb A7 Dm

No o - e au to 'u A - tu - a.
No te o - ra, te a - ra - tai - raa,
Tau - tu - ru mai e to 'u Fa - tu

G D Em F#
Bb F Gm A

No to i'o - a e hi - me - ne au.
Te au - pu - ru, ma - uru - uru ro - a.
la hae - re au na te ma - ra - ma.

Faaho'iraa D G F#m Bm Em A7 D
F Bb Am Dm Gm C7 F

Faa - roo mai o - e ta 'u pu - re.

Te pure a te tavini a te Atua

(Ephesia 6:18)

Capo fret 3

G Bb Am D7 G Am D7
Cm F7 Bb Cm F7

Ma - na ho - pe, le - ho - va Me - tu - a,
No to mai - tai, ma - uru - uru le - ho - va,
Rahi te a - ti ro - to te - ie nei ao,

G Dsus4 D#° Em A7 Cm
Bb Fsus4 F#° Gm C7 Ebm

la mo - 'a to o - e ra i'o - a tei - tei.
No te o - ra e te ma - ra - ma - ra - ma,
Na o - e râ ta - ma - ha - na - ha - na mai.

G D7sus4 D7 G D
Bb F7sus4 F7 Bb F

E tu - pu to o - e hi - naa - ro.
No te mau ô ta o - e ho mai.
la o - e ma - tou e fa - riu ai

G Cm G A7 D
Bb Ebm Bb C7 F

Pu - re ma - tou no to Ba - si - le - ia
Ma - uru - uru ro - a ma - tou ia o - e
la faa - o - ro - mai ta - mau â ma - tou,

G D Em A7 Cm
Bb F Gm C7 Ebm

la tae mai i te tau au la mai -
No te i - te, te paa - ri A - ru -
Ra - ve i to hi - naa - ro Mai ta

G Cm D7 G
Bb Ebm F7 Bb

tai te hui - taa - ta.
e ai to he - re.
ma - tou i eu - he.

Pure haamauruura

(Salamo 95:2)

C F Dm G7 Csus4 C

Pu - re haa - ma - uru - uru ma - tou ia o - e
No to he - re e to ha - ma - ni mai - tai

Gm Asus4 A D7 G

E le - ho - va to ma - tou Me - tu - a,
Pi - ri a - tu â ma - tou ia o - e.

C F Dm G7 Csus4 C

Ta - vi - ni ai e tia - tu - ri ia o - e,
Tau - tu - ru mai ia ta - vi - ni ia o - e

C7 F Fm C G7 C

E mai - tai ma - tou i to au - pu - ru.
Ma te tai - va o - re e te p'rau mau.

Cm G7 Fm G7 Cm

Ha - ra ma - tou te mau ma - ha - na 'to - a,
Fa - na'o nei ma - tou to va - ru - a mo - 'a.

Fm Ab7 G7sus4 G7

A - ni ai ia faa - o - re mai o - e.
Po - ro ma - tou ma te mā - ta'u o - re.

C F Dm G7 Csus4 C

Ma - uru - uru, ua hoo mai o - e ia ma - tou
Fa - rii o - e te taa - ta hae - haa, mā - rû,

C C7 F Fm C G7 C

Noa 'tu to ma - tou mau pa - ru - pa - ru.
Haa - ma - uru - uru nei ma - tou ia o - e.

Pure a tei paruparu

(Salamo 4:1)

Capo fret 3

Em B7sus4 B7 Em B7sus4 B7
Gm D7sus4 D7 Gm D7sus4 D7

E le - ho - va faa-roo mai o - e ta 'u nei pu - re. Ua
Ta - ma - ha - na - ha - na - raa mau â to P'rau ia 'u nei, E

Em Bm C D Bm
Gm Dm Eb F Dm

tei - ma - ha ro - a vau i te ma - ui - ui ra - hi E
ta - mã - rû ho - i te rei - ra to 'u nei a - au, Tu -

Am F#° Em
Cm A° Gm

te pa - ru - pa - ru no te he - po - he - po ra - hi. Ta
pu a - tu ai te faa-roo e te ti - a - tu - ri. Ra -

C Bm Am
Eb Dm Cm

ma - ha - na - ha - na, a - ro - ha mai o - e ia 'u.
hi a'e to he - re i to 'u a - au faa - ha - pa.

Faaho'iraa D7 G Dm E7sus4 E7
F7 Bb Fm G7sus4 G7

Na o - e au e faa - ito - ito. Ti - a - tu -

Am B7 Em
Cm D7 Gm

ri au ia o - e. He - po - he - po nei ho - i

C Cm G D7sus4 D7 G
Eb Ebm Bb F7sus4 F7 Bb

au, E le - ho - va tau - tu - ru mai.

Te mana'oraa a to'u aau

(Salamo 19:14)

C Fm C
 E au ia o - e te Fa - tu, Ta
 Te mau me - a vii - vii o - re, Roo

Gm A7sus4 A7
 'u nei ma - na - 'o - ra - a I
 mai - tai, haa - va - re o - re, Ta

Dm Gm A7 Dm
 te mau ma - ha - na 'to - a, la pee mai -
 'u ia ma - na - 'o - ra - a, la i - te

Am D7 Dm G7 C Gm
 te au to e - 'a. la i - mi au te ta - o -
 ho - i au te hau. Poi - he - re au to ma - na -

A7sus4 A7 Dm Gm A7
 to 'o, No te he - po - he - po ra -
 Fe - ru - ri no - a to mau

Dm C°
 hi, E ma - na - 'o vau ia o -
 p'rau, Ta 'u ia i haa - pii mai -

C F Fm C G7sus4 G7 C
 e E te me - a mai - tai ro - a.
 te Te A - tu - a e le - ho - va.

Mauruuru Iehova

(Tesalonia 1, 5:18)

Capo fret 3

C Eb Am Cm F Ab G Bb C Eb F Ab C Eb G Bb C Eb

Ma - uru - uru le - ho - va A - tu - a he - re
 Ma - uru - uru le - ho - va no to - Ta - mai - ti,
 Ma - uru - uru le - ho - va, po - ro nei ma - tou

Dm Fm E G Am Cm D7 F7 G Bb D7sus4 D7 F7sus4 F7 G Bb

No te tu - ra - ma - raa mai ia ma - tou.
 Tei ví ia 'na te ao i te faa - roo.
 I to i'oa tei - tei e te p'rau mau.

C Eb Am Cm F Ab G Bb C Eb F Ab C Eb G Bb C Eb

Ma - uru - uru no te fa - na'o - raa te pu - re
 Ma - uru - uru no ta o - e a - ra - tai - raa
 Ma - uru - uru ro - a no te mau mai - tai rahi

C7 Eb7 F Ab G Bb C Eb F Ab C Eb G7 Bb7 C Eb

la pi - ri ro - a ma - tou ia o - e.
 la ra - ve ma - tou i to hi - naa - ro.
 la mou te a - ti i to Ba - s'le - ia.

Pure noa ia Iehova

(Tesalonia 1, 5:17)

Capo fret 3

la pu - re o - e i te A - tu - a,
 Haa - ma - uru - uru ia 'na no te o - ra.
 la fi - fi o - e, a pu - re ia 'na.

Haa - ma - ho - ra - ho - ra i to a - au.
 A - ni ia faa - o - re mai te ha - ra.
 Ei - 'ha e tai - â, ti - a - tu - ri râ

la ti - a - tu - ri roa o - e ia 'na,
 Ua i - te o - ia e re - po ta - tou,
 E tau - tu - ru, pa - ru - ru mai o - ia.

E faa - roo mai o - ia ei ho - a
 Na 'na ho - i ha - ma - ni te taa -
 O 'na to Me - tu - a î te he -

mau. Pu - re noa ia le - ho - va.
 ta. Pu - re noa ia le - ho - va.
 re. Pu - re noa ia le - ho - va.

(Mika 6:8)

Capo fret 3

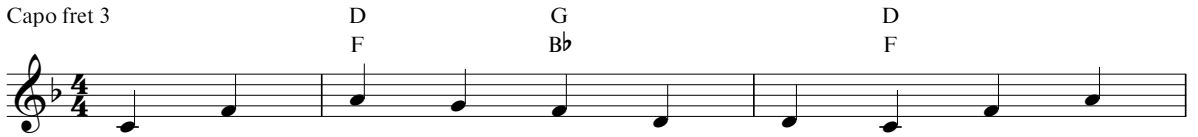

Hae - re no - a ma te hae - haa E to
 Ri - ri rahi to te Dia - bo - lo, Te pi -
 Tau - tu - ru mai te A - tu - a Mao - ti

ta - tou Me - tu - a he - re. Ha - ma -
 ri mai ra te ho - pe - a. Pa - toi
 to 'na va - rua, ta 'na P'rau, Ta 'na

ni mai - tai rahi to 'na No tei -
 mai nei te e - ne - mi la tai -
 'to - a nei a - mui - raa E te

i - mi i to 'na e - 'a! Faa - naho
 va ta - tou te A - tu - a. Pa - ru -
 pu - re ta 'na e faa - roo. Hae - re

o - ia te ra - ve - a la ta -
 ru mai râ le - ho - va. la pi -
 a - na'e e le - ho - va, Ra - ve

pea to 'na ri - ma, E pû -
 ri no - a ta - tou la 'na -
 ai i te mea tia, O - re

Haere noa e Iehova

G A7 Dsus4 D
Bb C7 Fsus4 F

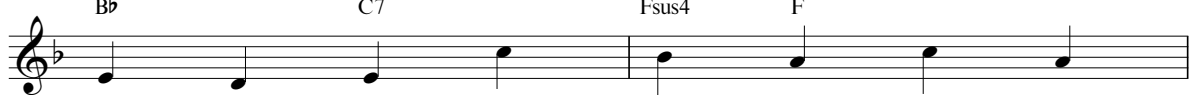

pû ia ta - tou ia 'na, Ta - vi -
a mu - ri no - a 'tu He - re -
ai e tai - va ia 'na, Hae - re

G A7sus4 A7 D
Bb C7sus4 C7 F

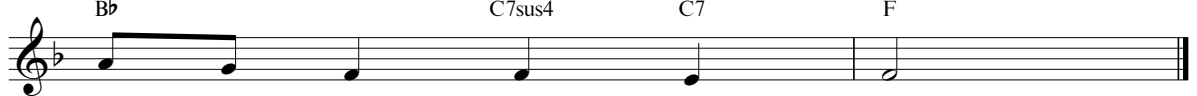

ni ai ia 'na a - na'e.
a - na'e ia le - ho - va.
no - a ma te hae - haa.

Ia oaoa to Iehova aau

(Maseli 27:11)

Capo fret 3

D Em A7 D
F Gm C7 F

Eu - he ma - tou e le - ho - va
Po - ro hae - re to ti - a - au
Ho - mai to pu - ai o - hi - pa

Em F#7 Bm
Gm A7 Dm

E ra - ve i to hi - naa - ro,
To ha - na - ha - na, to tei - tei.
Tai - va o - re no - a'i ma - tou,

D7 G Bb7 D
F7 Bb Db7 F

Faa - i - te no - a to paa - ri
Ho - roa mai te maa va - ru - a,
Ra - ve ai i te mea mai - tai,

D#° Em A7 D
F#° Gm C7 F

la o - a - o - a to a - au.
lto - ito ai no to hi - naa - ro.
O - a - o - a no - a'i o - e.

50

Ta 'u pure pûpûraa ia 'u ia Iehova

(Mataio 22:37)

Capo fret 3

C Eb Dm G7
Fm Bb7

No o - e to 'u a - au
To 'u na a - vae, ri - ma,
To 'u o - ra no o - e.

Em Am Dm G7sus4 G7
Gm Cm Fm Bb7sus4 Bb7

Hi - a - ai i to p'rau mau.
Au - ra - ro to faa - ue - raa.
Ra - ve au to hi - naa - ro

Dm E7 Am F
Fm G7 Cm Ab

No o - e to 'u re - o,
Ta 'u mau fau - faa 'to - a
la ma - uru - uru mai o - e,

C Dm G7sus4 G7 C
Eb Fm Bb7sus4 Bb7 Eb

Hi - me - ne au ia o - e.
Na o - e to 'u Fa - tu.
le - ho - va to 'u Fa - tu.

Ia Iehova ua pûpû vau ia 'u!

(Mataio 16:24)

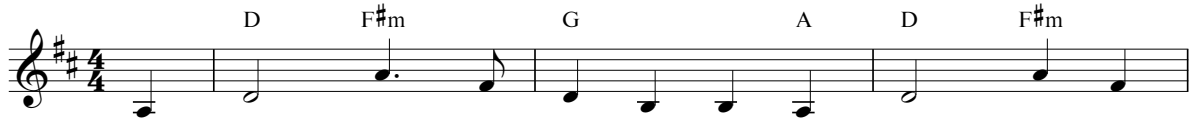

Na te A - tu - a faa - tae ia 'u ia le -
Ta - vi - ni e au - ra - ro vau ia le - ho -

su Ri - ro ei pī - pī e pee ia 'na.
va, Ta 'u ĩa eu - he ma te pu - re.

A - na - a - na te p'rau mau No ð
O - a - o - a ro - a vau E a -

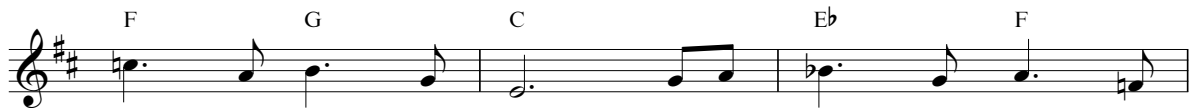

mai ia le - ho - va. Ra - hi mai to 'u faa -
mo to 'na i'o - a, E po - ro i te p'rau

roo E te haa - pae roa ia 'u. la
mau O to 'na ra Ba - s'le - ia.

le - ho - va ma - i - ti au pû - pû ia 'u. la

ra - ua le - su ma - uru - uru ro - a.

Pûpûraa ia tatou e bapetizoraa

(Hebera 10:7, 9)

C

Ua po - ie - te o le - ho - va Te
Ba - pe - ti - zo - hi - a le - su I
Te - ie ma - tou mua ia o - e Ma

F G7sus4 G7 C Dm E

ao ta - a - to - a. O - hi - pa a to
lo - ri - da - na ra. Pu - re o - ia te
te a - au hae - haa, No te haa - mai - tai

Am D7 Fm G7

'na ri - ma Te ra'i te fe - nu - a. Ua
A - tu - a: 'la tia to hi - naa - ro.' Ei
to i'o - a Pû - pû ai ia ma - tou. Ho -

C

ho a - to - a mai o - ia I
Ta - mai - ti faa - ta - vai - hia Ri -
ro - a no - a mai o - e To

F E7 Am C7 F C

te a - ho o - ra. O - ia a - na'e ta to
ro mai - ra o - ia, Ra - ve te hi - naa - ro
Ta - mai - ti le - su No o - e to ma - tou

E Am D7 C G G7 C

'na nu - naa E a - ru - e, haa - mo - ri.
o to 'na Me - tu - a ra le - ho - va.
o - ra - raa Ei ta - vi - ni na o - e.

Faaineine no te pororaa

(Jeremia 1:17)

Capo fret 3 C F Bb C F Bb
 Eb Ab Db Eb Ab Db

Hi - ti mai Te ma - ha - na,
 Haa - ma - na'o Te - ie mau p'rau,

C F Bb C F
 Eb Ab Db Eb Ab

Hae - re ta - tou e po - ro.
 E o a o - a ta - tou.

Bb F Am
 Db Ab Cm

Ta - po'i - po'i mai râ, Haa - ma -
 Ro - hi nei ta tou Ma te

F Am Dm
 Ab Cm Fm

ta te û - a.
 he - re ia 'na. Hi - naa - ro a -
 O - re te rei -

C F Gsus4
 Eb Ab Bbsus4

tu - ra faa - e - a te fa - re.
 ra e mo - 'e ia le - ho - va!

G Faaho'iraa C F Gsus4 C
 Bb Eb Ab Bbsus4 Eb

E faa - ine - ine a - na'e ia ta - tou,

Faaineine no te pororaa

C
Eb
F
Ab
Gsus4
Bbsus4
G
Bb
C
Eb
F
Ab

Pu - re ia le - ho - va. E tau - tu - ru o - ia

Gsus4
Bbsus4
Am
Cm
Bb
Db
Dm
Fm
G7sus4
Bb7sus4
G7
Bb7

ia ta - tou, E faa - ito - ito.

C
Eb
F
Ab
Gsus4
Bbsus4
C
Eb

E a - ra - tai mai te mau me - lahi,

C
Eb
F
Ab
Gsus4
Bbsus4
G
Bb

le - su te raa - ti - ra.

C
Eb
F
Ab
Gsus4
Bbsus4
Am
Cm

A - pi - ti mai te ho - ê ho - a

Bb
Db
C
Eb

Ta - vi - ni - raa.

"Teie te e'a"

(Isaia 30:20, 21)

Capo fret 3

Gsus4 Bbsus4 G Bb

Te vai ra te e - 'a Nehe - nehe mau
Te vai ra te e - 'a Nehe - nehe o
Te vai ra te e - 'a Nehe - nehe o

Gsus4 Bbsus4 G Bb Gsus4 Bbsus4 Em Gm

o te hau, Ta le - su Me - si - a I haa - pii
te he - re. Ta te A - tu - a i Faa - i - te
te o - ra. Ua p'rau te A - tu - a E - 'a o -

C Eb Am Cm

ia o - e. Faa - roo ho - i o - e I to 'na
ia o - e. He - re rahi mau ā to 'na, Ha - ma -
tahī te - ie I - te - hi - a'i te hau Te he - re

Bm Dm C Eb Am Cm

ra re - o. Te e - 'a o te hau Ro - to te
ni mai - tai. E - 'a o te he - re, E hu - ru
a - to - a. E - 'a o te o - ra, Ma - uru - uru

D7sus4 F7sus4 Faaho'iraa G Bb Bm Dm

Bi - bi - lia.
o - ra - raa. Te - ie te e - 'a o te o - ra
le - ho - va.

Em Gm G Bb C Eb G Bb

mau. la na rei - ra o - e i te hae -

“Teie te e‘a”

A7sus4 C7sus4 A7 C7 Am Cm Bm Dm

re, Te re - o ia o te A - tu -

C Eb Em Gm G Bb D7sus4 F7sus4 G Bb

a. Ei - 'ha i - mi, te - ie hoi te e - 'a.

Eiaha e mǎta'u!

(Mataio 10:28)

G E7 Am

Hae - re ā to 'u nei nu - naa Faa - i - te te Ba - s'le - ia.
 Noa 'tu te rahi te e - ne - mi, Ta ra - tou haa - mǎ - ta'u - raa
 O - re au faa - rue ia ou - tou, Na 'u ou - tou pa - ru - ru.

D7 G

Ei - 'ha roa 'tu e mǎ - ta'u. la i - te te mau taa - ta
 E tǎ - hi - to - hi - to - raa, Faa - he - ma - raa ia ou - tou,
 Pohe noa 'tu ou - tou no 'u, Faa - tia mai au ia ou - tou.

E7 A D

I te fe - nua ua hu - ri mai le - su i te Dia - bo - lo,
 Ei - 'ha mǎ - ta'u to 'u nu - naa Te ha - ma - ni - i - no - raa
 Ei - 'ha mǎ - ta'u i te taa - ta, Tei ia 'u nei te o - ra.

D° D B7 E7 A7 D D7

Ta 'na ho - i e ta - pe - a la tia - mǎ te hui - taa - ta.
 Na 'u ou - tou e pa - ru - ru la u - poo - tia roa ou - tou.
 la o - re ou - tou e tai - va, No - aa ia ou - tou te re.

Faaho'iraa G D7

Ta 'u he - re ei - 'ha mǎ - ta'u Tei ha - ma - ni i - no

G D7 G B7 C Am

mai. Haa - pao vau ta 'u ta - vi - ni

G D7 G

Mai to 'u o - rio ma - ta.

Farii i te parau mau

(Maseli 3:1, 2)

Capo fret 3

C Eb G7 Bb7

Te - ie te p'rau mau, haa - fau - faa i te
 Tu - ta - va o - e ta - vi - ni ia le -
 Ta - ma - rii ta - tou i to le - ho - va

Csus4 Eb Eb C Am D7 F7
 Eb Ebsus4 Eb Cm F7

rei - ra, E faa - oti - raa mai - tai roa
 ho - va, Po - ro i to 'na Ba - si -
 a - ro, Na 'na e a - ra - tai ia

Dm G7 C
 Fm Bb7 Eb

te - ie. A ti - a - tu - ri, a faa -
 le - ia. Ho - ro - a o - ia te o -
 ta - tou. la hae - re no - a o - e

G7 Csus4 C Am
 Bb7 Eb Ebsus4 Eb Cm

roo ia le - ho - va, E A - tu - a
 ra mu - re o - re Ei haa - mai - tai -
 e to Me - tu - a, Haa - mai - tai o

D7 Dm G7 Faaho'iraa C
 F7 Fm Bb7 Eb

p'rau mau o - ia.
 raa ia o - e. Fa - rii te p'rau
 'na ia o - e.

F A7 Dm G
 Ab C7 Fm Bb

mau. Faa - o - hi - pa te rei - ra.

Farii i te parau mau

G7 C F
Bb7 Eb Ab

E i - te o - e Te o - a -

Fm C Csus4 G7 Csus4 C
Abm Eb Ebsus4 Bb7 Ebsus4 Eb

o - a No ö mai ia le - ho - va.

E poro ana'e i te mau taata atoa

(Timoteo 1, 2:4)

Capo fret 2

G C G
A D A

O - re le - ho - va ma - i - ti - i - ti. Na rei - ra
Ei - 'ha hi - 'o no - he - a mai ra - tou Ao - re ra
E fa - rii le - ho - va tei ma - i - ti E fa - riu

C D
D E

'to - a ta - tou mai ia 'na. la o - ra
i te hu - ru ra - pae - au. No le - ho -
ê mai te - ie ao i - no. Haa - pii - raa

Bm Em
C#m F#m

te mau taa - ta 'to - a nei Ei nu - naa
va te mea fau - faa roa 'e E - a - ha
te - ie faa - i - te a - na'e, Po - ro ai

C Am D7sus4 Faaho'iraa D
D Bm E7sus4 E

no 'na, hi - naa - ro o - ia. Te a -
to ro - to i te a - au.
ta - tou te taa - ta 'to - a.

G Gsus4 D G Gsus4
A Asus4 E A Asus4

au o te taa - ta Ta le - ho - va e haa - pao. E

G C Dsus4 D
A D Esus4 E

faa - i - te a - na'e ta 'na po - roi. Fau - faa

E poro ana'e i te mau taata atoa

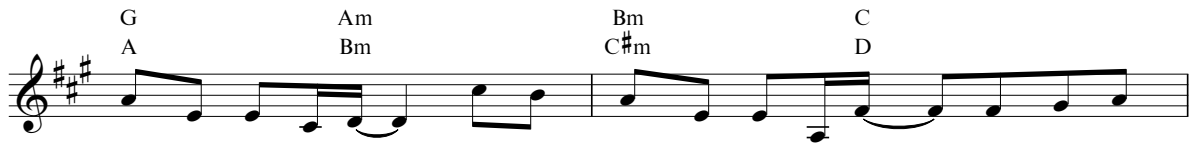

mau â ia i - te Te mau taa - ta 'to - a nei Nehe - nehe faa -

Chords: G, A, Am, Bm, Bm, C#m, C, D

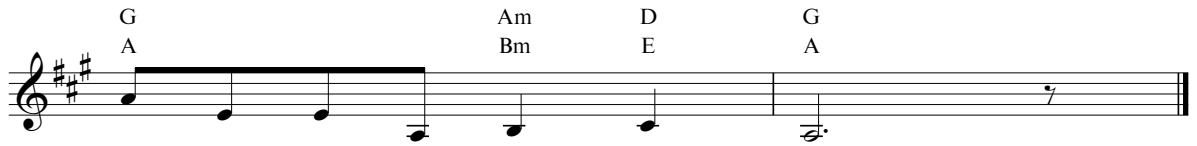

ho - a 'tu te A - tu - a.

Chords: G, A, Am, Bm, D, E, G, A

Imi ana'e i te feia e au i te hau

Te a - au e fa - rii te o - ra.

Ei - 'ha ho-ê Mo - 'e - hi - a.

Arue ana'e ia Iehova

(Salamo 146:2)

A - rue a - na'e la le - ho - va
 A - rue a - na'e la le - ho - va,
 A - rue a - na'e la le - ho - va.

No te o - ra, no to 'na ra mai - tai.
 O te faa - roo ta ta - tou nei pu - re.
 E A - tu - a p'rau - tia ho - i o - ia.

Te rui te ao, A - rue ta - tou
 Na to 'na ra Va - rua mo - 'a
 O 'na mau â Te faa - o - ra.

To 'na he - re e te pu - ai ho - pe.
 E tau - tu - ru i te fe - ia mā - rû.
 Mai - tai ta - tou i to 'na Ba - s'le - ia.

Faa - i - te a - na'e i to 'na i'o - a.
 Haa - mai - tai a - na'e i to 'na i'o - a.
 A - rue ia 'na ma te o - a - o - a.

E ora mai te taata

(Ezekiela 3:17-19)

Capo fret 3

Irava 1

G Bb C G D G
Bb Eb Bb F Bb

Hi - naa - ro le - ho - va ia i - te to te ao nei

Bm G C G C
Dm Bb Eb Bb Eb

Pi - ri mai ra te m'ha - na e ri - ri ai o -

G Bb *Faaho'iraa* D Em
Bb F Gm

ia. E o - ra mai te ta - a -

C Am D7sus4 D7 G D
Eb Cm F7sus4 F7 Bb F

ta O te fa - rii te p'rau mau. E o - ra

Em C G C
Gm Eb Bb Eb

mai ho - i ta - tou. E po - ro a - na'e te o -

G D7sus4 G *Irava 2* G
Bb F7sus4 Bb Bb

ra, Te o - ra. E po - roi ta ta - tou no te

C G D G Bm G
Eb Bb F Bb Dm Bb

mau taa - ta 'to - a la hae - re mai ra - tou faa - hau

C G C G *Faaho'iraa* D
Eb Bb Eb Bb F

e te A - tu - a. E o - ra

E ora mai te taata

Em C Am D7sus4 D7
 Gm Eb Cm F7sus4 F7
 mai te ta - a - ta O te fa - rii te p'rau

G D Em C
 Bb F Gm Eb
 mau. E o - ra mai ho - i ta - tou. E po - ro

G C G D7sus4 G Faatuutiraa
 Bb Eb Bb F7sus4 Bb
 a - na'e te o - ra, Te o - ra. Mea

C G C G
 Eb Bb Eb Bb
 ru mau, fau-faa 'to - a la a - tu - tu te p'rau o - ra. E

C G C Am
 Eb Bb Eb Cm
 po - ro, haa - piii a - tu I te p'rau mau to te ao

Bm Em C
 Dm Faaho'iraa Gm Eb
 nei. E o - ra mai te ta - a - ta O te fa -

Am D7sus4 D7 G D Em
 Cm F7sus4 F7 Bb F Gm
 rii te p'rau mau. E o - ra mai ho - i ta -

C G C G D7sus4 G
 Eb Bb Eb Bb F7sus4 Bb
 tou. E po - ro a - na'e te o - ra, Te o - ra.

(Luka 16:16)

Dm

Ua ine - ine ta le - ho - va mau ta - vi - ni I
Haa - pae nei ta le - ho - va mau ta - vi - ni I
Ua pa - toi - hia to le - ho - va Ba - s'le - ia. Ua

Gm

te pa - tu - ru no - a te e - va - ne - lia. A -
te o - ra - raa fa - na'o ro - to te - ie ao, Vai -
faa - i - no - hia to 'na ra i'o - a mo - 'a. Haa -

A A7 Dm

ro no - a mai te Dia - bo - lo. Na te
vii - vii o - re no - a'i ra - tou, O - re
mo - 'a ta - tou to 'na i'o - a Ma te

Gm A A7 Dm *Faaho'iraa*
C7

A - tu - a ra - tou e faa - ito - ito.
ai e tai - va i te A - tu - a. Ei
po - ro i te mau nu - naa 'to - a.

F C7 F

I - te no le - ho - va, hae - re i mu - a! O -

C A7 Dm G7 C F

a - o - a ia ra - ve ta 'na o - hi - pa. A

Ei Ite no Iehova, haere i mua!

B \flat C7 F Dm

faa - i - te fa - ta - ta te pa - ra - dai - so E te

B \flat Gm C7 Fsus4 F

mau haa - mai - tai - raa a - to - a.

Te himene apî

(Salamo 98)

Capo fret 3 D

F

Hi - me - ne ta - tou, A - ru - e
 U - me - re a - na'e To ta - tou
 A - ru - e te tai E to rei -

i te A - tu - a. Ta 'na mau o -
 A - rii le - ho - va E to 'na ra -
 ra ia le - ho - va. Re - o o - a -

hi - pa Mae - re e faa - i - te.
 i'o - a Ma te o - a - o - a!
 o - a To te fe - nu - a nei.

Rahi to 'na pu - ai Te A - tu -
 Re - o haa - mai - tai I te a -
 la pa'i - pa'i te mau A - na - vai

a e u - poo - tia. Haa - va o - ia
 ro o te Fa - tu Ma te ki - nu -
 to ra - tou ri - ma. la hi - me - ne

ma te P'rau - tia e te p'rau mau.
 ra e Te pu, te su - phe - ri.
 te mau Mou - 'a, ai - vi, pe - ho.

Te himene apî

Faaho'iraa A7 D A7 D G E7 A
C7 F C7 F B♭ G7 C

Hi - me - ne Te hi - me - ne a - pi!

D A7 D G Em D A7 D
F C7 F B♭ Gm F C7 F

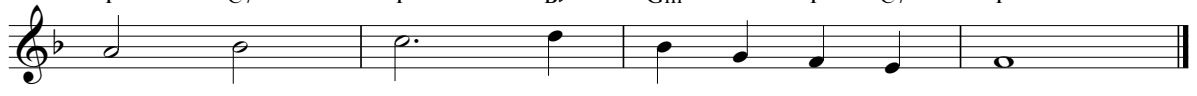

Hi - me - ne A - rii o le - ho - va!

E Ite no Iehova tatou!

(Isaia 43:10-12)

Capo fret 1

G Ab D7 Eb7 G Ab D7 Eb7

Ha - ma - ni te mau taa - ta To ra - tou mau
 O - a - o - a nei ta - tou E po - ro to
 Faa - tei - tei te po - ro - raa Te i'o - a ra

G Ab D7 Eb7 G Ab G#° A°

a - tu - a, Haa - fau - faa o - re ai
 'na i'o - a E to 'na Ba - s'le - ia
 le - ho - va Ta te taa - ta i - no

D Eb A7 Bb7 D Eb G Ab D7 Eb7

Te A - tu - a mau. E a - tu - a haa - va - re,
 Ma te ito - ito rahi. la i - te te mau taa - ta
 Faa - i - no ro - a. la i - mi ia te taa - ta

Am Bbm D7 Eb7 G Ab D Eb Am Bbm

Ao - re i - te to ra - tou. O le - ho - va râ
 Te p'rau mau e faa - tia - mâ, Hi - me - ne ai ma
 To le - ho - va a - ro - ha. Hau, o - a - o - a

D Eb Am Bbm A7 Bb7

te A - tu - a Ma - na ho - pe ho -
 te a - ru - e, Te haa - mai - tai te
 fa - na'o ra - tou E te o - ra mu -

D Eb A7 Bb7 D7 Eb7 Faaho'iraa G Ab D7 Eb7

ê ro - a.
 A - tu - a. Ei I - te no le - ho - va,
 re o - re.

E Ite no Iehova tatou!

Am D7 G B7 Em
Bbm Eb7 Ab C7 Fm

Po - ro mā - ta'u o - re nei. O 'na a - na'e te

C Am G D7 G
Db Bbm Ab Eb7 Ab

A - tu - a mau, E tu - pu ta 'na i tohu.

Apiti ana'e ma te oaoa i te ootiraa

(Mataio 13:1-23)

A - no - tau o - o - ti - raa te - ie, Fa -
 No te he - re mau ia le - ho - va E

na'o ro - a mau â ta - tou. Faa -
 te taa - ta ru ai ta - tou Te

ito - ito ta - tou te o - o - ti Te
 po - ro e te haa - pii a - tu. Ua

maa si - to - na tei paa - ri. E
 pi - ri mai te ho - pe - a. Te

hi - 'o - raa mai - tai mau le - su, A -
 ô ta le - ho - va e ho - mai O

ra - tai i te po - ro - raa. O -
 te a - au o - a - o - a. Ma

o - ti - raa o - a - o - a te - ie, E
 te faa - roo a - pi - ti â ta - tou Te

haa - mai - tai - raa na ta - tou.
 o - hi - pa o - o - ti - raa.

Haere â i mua!

(Hebera 6:1)

Capo fret 3

D F Em Gm A7 C7 D F

Hae - re â i mu - a i te paa - ri mau!
 Hae - re â i mu - a, a po - ro no - a
 Hae - re â i mu - a, a ta - mau no - a!

F# A Bm Dm E G E7 G7 A C

Faa - i - te te p'rau mau e tu - ra - ma te taa - ta.
 Te p'rau a - pî mu - re o - re i te taa - ta rau.
 la a - ra - v'hi o - e, rahi mau â te o - hi - pa.

D F G Bb F# A Bm Dm E7 G7

Haa - mai - tai ta - mau â to ta - vi - ni - raa,
 A - ru - e a - mui te A - rii le - ho - va
 Tu - ru to le - ho - va va - rua ia o - e,

D F A7sus4 C7sus4 A7 C7 D F

Mai - tai ai to o - ra - raa.
 la po - ro hae - re ta - tou.
 E o - a - o - a o - e.

Em Gm A7 C7 F#m Am Bm Dm

E po - ro a - na'e ta - tou pau - roa.
 Haa - mā - ta'u mai te mau e - ne - mi.
 A he - re i te taa - ta tu - pu

Em Gm E7 G7 A C

Haa - ma - na'o ta le - su i ra - ve.
 Ei - a - ha e o - tohe, po - ro râ
 la pu - ta - pû to ra - tou a - au.

Haere â i mua!

A7 D Em A7 D D7 G
 C7 F Gm C7 F F7 B♭

Pu - re ia le - ho - va o - re ai hi - 'a,
 Ua haa - mau le - ho - va to 'na Ba - s'le - ia.
 Tau - tu - ru a - tu ia hae - re i mu - a,

Gm D A7sus4 A7 D
 B♭m F C7sus4 C7 F

Pa - tu - ru ai te p'rau - tia.
 Faa - i - te â te p'rau mau.
 A - na - a - na te p'rau mau.

A poro i te evanelia

(Apokalupo 14:6, 7)

Capo fret 3

Am D7 G A#° Am G#° Am D7
Cm F7 Bb C#° Cm B° Cm F7

Vai mao - ro na te p'rau hu - na te Ba - s'le - ia, I -
Te po - ro nei ta - tou i te e - va - ne - lia, Faa -

Am D7 G A#° Am D7
Cm F7 Bb C#° Cm F7

te - hia râ te - ie nei o vai te A - rii. No
i - te hae - re to le - ho - va hi - naa - ro. O -

G Em F#7 Bm F#7 Bm
Bb Gm A7 Dm A7 Dm

ta 'na p'rau - tia a - ro - ha mai le - ho - va I
a - o - a 'to - a nei ta 'na mau me - lahi la

Em F#7 Em F#7 Bm A#° Am D7
Gm A7 Gm A7 Dm C#° Cm F7

te taa - ta ro - to te ha - ra, te a - ti. Na
tau - tu - ru mai ia po - ro te Ba - s'le - ia. Ho -

Am D7 G A#° Am G#° Am D7
Cm F7 Bb C#° Cm B° Cm F7

le - su e faa - te - re i te fe - nu - a, Haa -
poi - a na ta - tou te - ie haa - mai - tai - raa la

G7 C E7 Am A#°
Bb7 Eb G7 Cm C#°

mau le - ho - va te Ba - s'le - ia te tai - me au. Ma -
a - ru - e ia 'na, haa - mo - 'a to 'na i'o - a Ta

A poro i te evanelia

G Bb C Am G Dm E7
Bb Eb Cm Bb Fm G7

i - ti o - ia te ho - ê nã - nã i - ti Ei
ta - tou e a - mo nei ei l - te no 'na. Po -

Cm D7 Dm E7 A7 D7 G
Ebm F7 Fm G7 C7 F7 Bb

va - hi - ne faa - ipo - ipo na le - su Me - sia.
ro ïa te e - va - ne - lia mu - re o - re.

“A poro i te parau”

(Timoteo 2, 4:2)

C F G7 C

Ua faa - ue mai te A - tu - a Po - ro
A - no - tau fi - fi mau te - ie, Faa - i -
I te mau tai - me au mai - tai, Haa - pii

F G Am

tuu - tuu o - re ta 'na po - roi. la
no e pa - toi mai te taa - ta. Ta -
no - a ta - tou i te taa - ta, Po -

Dsus4 D Bm Em

vai ine - ine no - a ia o - e I
mau a - na'e ra i te po - ro, Ti -
ro a - tu i te o - ra mau la

Am D7 G *Faaho'iraa*

te faa - i - te to tia - tu - ri - raa. Po - ro hae -
a - tu - ri te A - tu - a tei - tei. A po -
mo - 'a to te A - tu - a i'o - a.

C F Gsus4 G7

re I te p'rau mau ia faa - roo Te taa -

C Bb Dm Gsus4 G7

ta. Fa - ta - ta te ho - pe - a. A po -

C F Dm Em F

ro Te p'rau mau i tei hae - haa. A po -

Gsus4 C

ro To te ao nei.

Ueue i te huero o te Basileia

(Mataio 13:4-8)

Capo fret 3

C Eb Dm Fm Em Gm F Ab

Hae - re mai ra - ve te o - hi - pa Pii
A ro - hi i te ue - ue no - a Te

C Eb Em Gm F Ab A7 C7

mai ra to ta - tou Fa - tu. Na
hu - e - ro o te p'rau mau, Tau -

Dm Fm Gm Bbm Dm Fm

'na e tau - tu - ru ia o - e, A -
tu - ru ai i tei faa - roo mai la

G7 Bb7 C Eb G7 Bb7

ra - tai e haa - pii a - tu. Tu -
hi - a - ai i te mea mau, E

C Eb Am Cm

pu te hu - e - ro o te p'rau mau I
faa - ru - ru ai te mau fi - fi rau, Faa -

Bb Db Dm Fm G7 Bb7

ro - to te a - au p'rau - tia. A
he - po - raa e tu - pu mai. O -

Ueue i te huero o te Basileia

C Eb Dm Fm Em Gm F Ab

ro - hi no - a i te ra - ve mai - te l te
a - o - a ia tu - pu te hu - e - ro l ro -

C Eb G7sus4 Bb7sus4 G7 Bb7 C Eb

o - hi - pa i tuu - hia mai.
to to ra - tou nei a - au.

Haere ana'e e poro i te Basileia!

(Timoteo 2, 4:5)

D Em A7 D A7 D E7

E po - ro a - na'e te Ba - s'le - ia I to te ao a - to -
Hae - re a - mui a - na'e i mu - a Ei nu - naa no le - ho -

A B Em Am B7 Em E7

a, Tau - tu - ru ai ma te he - re mau Te
va, A - pi, paa - ri, ta - ne, va - hi - ne, Mau

A A7 D A7 D

fe - ia a - au hae - haa. O - a - o - a nei ho - i
mai - te ai te p'rau mau. Te p'rau a - pi o te Ba -

B7 Em A A7

ta - tou E ta - vi - ni te A - tu - a. Mai
s'le - ia, la faa - roo te taa - ta 'to - a. Mao -

D Em A7 D B7

hae - re ta - tou e faa - i - te Te
ti te pu - ai o le - ho - va O -

Em A7 D *Faaho'iraa*

i'o - a mo - 'a le - ho - va. Hae - re
re ai ta - tou e tai - a.

G A7 D A7sus4 A7

a - na'e po - ro te Ba - s'le - ia ma te ito - ito rahi.

D Dsus4 D G D A7sus4 A7 D

la le - ho - va ta - vi - ni a - na'e ma te tai - va o - re.

Imi i te feia e au te parau mau

(Mataio 10:11-15)

Ua faa - i - te mai te Fa - tu na - fe - a la
 Tei fa - rii ia o - e, ua fa - rii ia 'na, Ma -

po - ro te Ba - si - le - ia: 'A
 ho - ra to ra - tou a - au. A -

i - mi te fe - ia e au te p'rau mau, Hi - a -
 au fa - rii te o - ra mu - re o - re E po -

ai te mau mea pae va - rua. la
 ro ai ra - tou a - to - a. Ei -

to - mo a - tu i ro - to te fa - re, A - ro -
 'ha e tai - â ia tau - a - p'rau o - e, E tau -

ha 'tu to rei - ra fe - tii. la
 tu - ru mai o le - ho - va. la

o - re râ e haa - pao ta o - e p'rau, Ue - ue
 ta - mi - ti - hia e te nehe - nehe to p'rau Faa - roo

te re - po o to a - vae.'
 ai tei hae - haa te po - roi.

E nuu tatou na Iehova!

(Ephesia 6:11-14)

Capo fret 3

C Eb Dm G7 C C°
Fm Bb7 Eb Eb°

Ei nu - u na le - ho - va, le - su te A -
Ei l - te no le - ho - va, E i - mi a -
Ei nu - u na le - ho - va, le - su te A -

C Em G°
Eb Gm Bb°

rii Ta - vi - ni a - mui ta - tou
na'e l - ta 'na ra mau ma - moe
rii, ine - ine no te a - ro - raa.

G D7 G Dm G
Bb F7 Bb Fm Bb

Ma te tai - va o - re, A po - ro no -
E au - tâ, o - to nei, Ma te au - pu -
E mau pa - pu ta - tou Ma te vai a -

C Am Dm E Am
Eb Cm Fm G Cm

a'i ta - tou l to te ao nei
ru a - tu E te ta - mă - rû
ra ho - i E ia tia no - a

G C G° G D7
Bb Eb Bb° Bb F7

Ma te tai - â o - re l te Dia - bo -
Mao - ti ta ta - tou nei Mau tai - ru - ru -
To ta - tou hae - re - a, Ta - pea te p'rau

G G7 C Dm G7
Bb Bb7 Faaho'iraa Eb Fm Bb7

lo.
raa.
mau. Ei nu - u na le - ho - va,

E nuu tatou na Iehova!

C C° C Gm A7
E♭ E♭° E♭ B♭m C7

E po - ro ta - tou Te faa - te - re

Dm Fm C G7 C
Fm A♭m E♭ B♭7 E♭

mau nei Te Ba - si - le - ia.

72 *E faaite ana'e i te parau mau o te Basileia*

(Ohipa 20:20, 21)

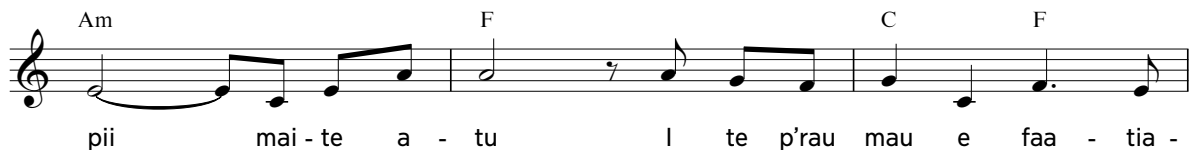
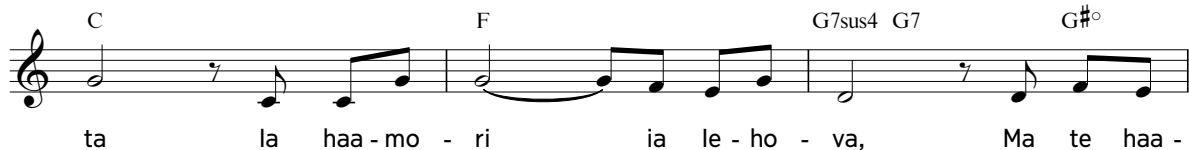
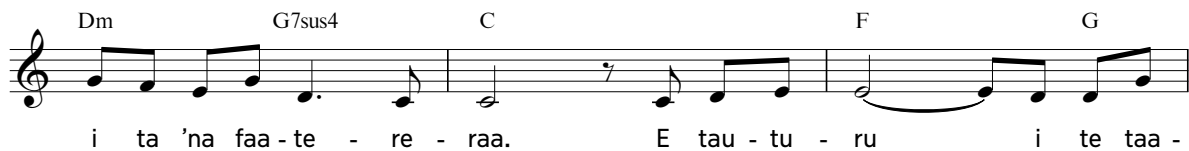
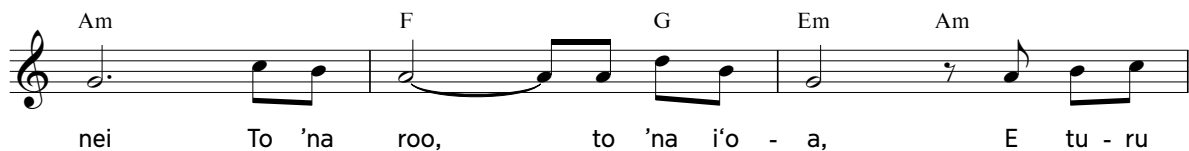
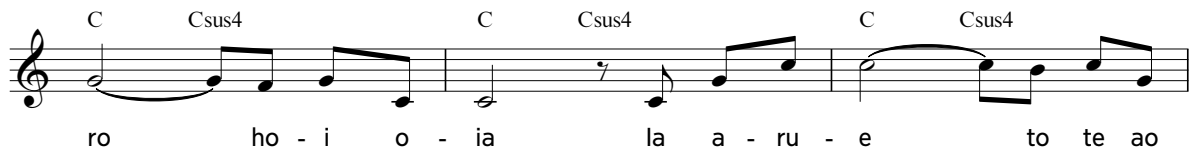
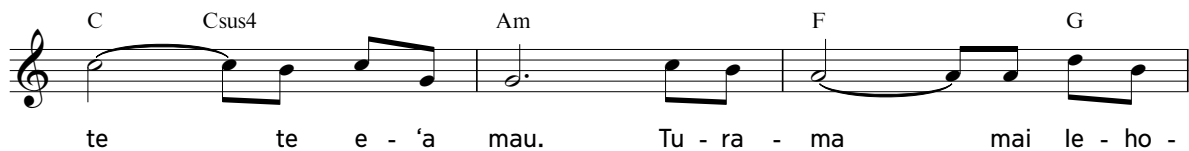

E faaite ana'e i te parau mau o te Basileia

G7sus4 C Csus4 C Csus4

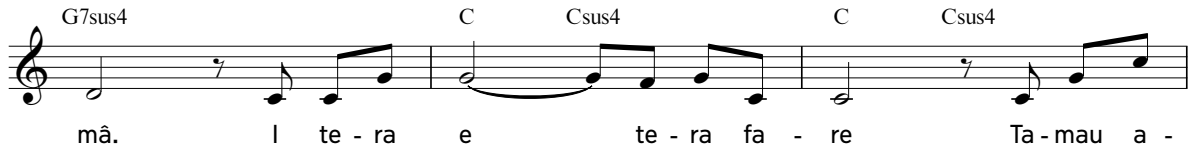

mâ. I te - ra e te - ra fa - re Ta - mau a -

C Csus4 Am F G

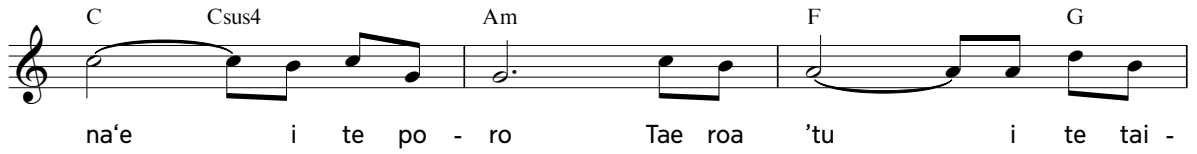

na'e i te po - ro Tae roa 'tu i te tai -

Em Am Dm G7sus4 C

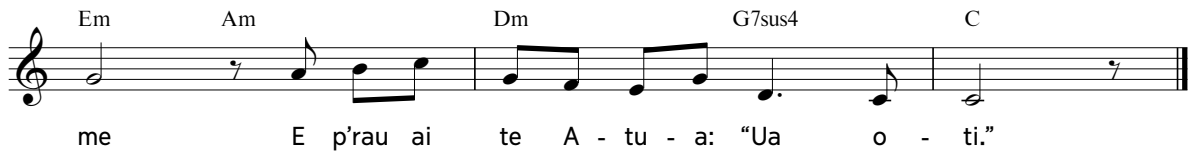

me E p'rau ai te A - tu - a: "Ua o - ti."

Horoa mai na i te mātā'u ore

(Ohipa 4:29)

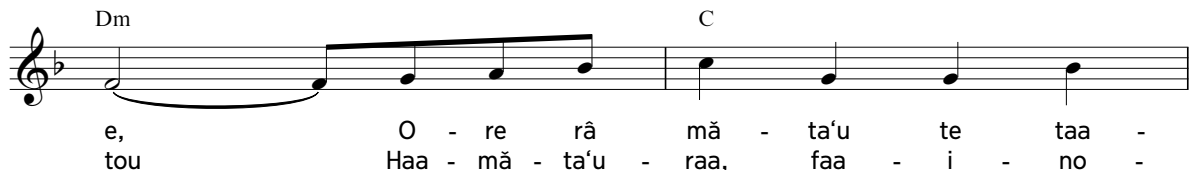
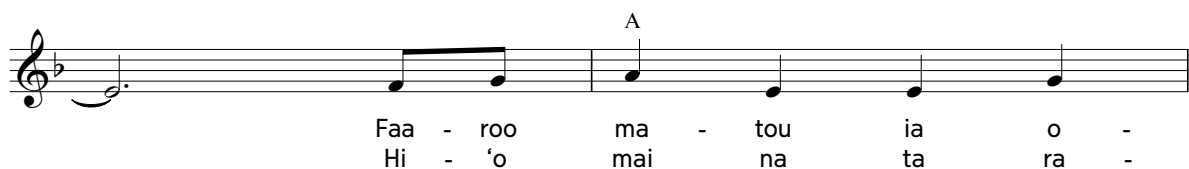
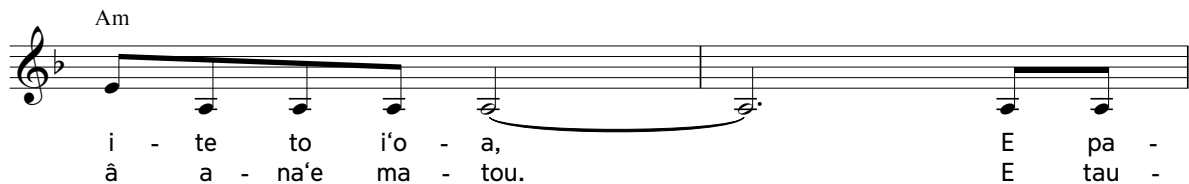

Horoa mai na i te mātā'u ore

Fsus4
Ho - ro - a mai na o - e la a -

Dm G
ue - ue o - re ma - tou. la i - te to te ao nei

B♭ Am
Fa - ta - ta te ma - ha - na rahi E tu -

Gm Csus4 C Dm Am B♭ Gm
pu ai Ar' - ma - ge - do. Te mā - tā'u o - re, te ito - ito

Csus4 Fsus4 F
Ho mai o - e.

E himene ana'e i te Basileia!

(Salamo 98:1)

Capo fret 3

C Eb C#° E° Dm Fm

E hi - me - ne o - a - o - a o te re,
 Faa - i - te nei te - ie hi - me - ne a - pī
 E hi - me - ne te fe - ia hae - haa 'to - a

G7 Bb7 Dm Fm G7 Bb7 C Eb

Ha - na - ha - na ho - i te A - tu - a,
 Te Ba - s'le - ia o le - su te A - rii.
 Te Ba - s'le - ia ei po - roi ta - mā - rŭ.

Gm Bbm A7 C7 F Ab

la ito - ito mai te fe - ia tai - va o - re.
 Nu - naa a - pī ta le - ho - va faa - ta - vai
 E ra - ve rahi te haa - pii i te rei - ra,

Bb7 Db7 C Eb G7sus4 Bb7sus4 G7 Bb7 C Eb Faaho'iraa

A hae - re mai, e hi - me - ne ta - tou:
 Ei a - pi - ti no ta 'na Ta - mai - ti: 'A
 A ti - tau ai i te taa - ta 'to - a:

G7sus4 Bb7sus4 G7 Bb7 C Eb

haa - mo - ri te A - tu - a.

Am Cm B7sus4 D7sus4 B7 D7 Em Gm

A faa - i - te A - rii le - su!

E himene ana'e i te Basileia!

Dm G7 C C7 F
Fm Bb7 Eb Eb7 Ab

A hi - me - ne to le - ho - va Ba - s'le - ia,

Fm C G7sus4 G7 C
Abm Eb Bb7sus4 Bb7 Eb

A - ru - e ai to 'na i'o - a mo - 'a.'

"Teie au; o vau ta oe e tono"

(Isaia 6:9)

Capo fret 3

C Eb Dm G7 F G7
Eb Fm Bb7 Ab Bb7

Faa - i - no - hi - a te i'o - a Mo - 'a ro - a ra
Faa - ha - pa - hi - a le - ho - va Ei A - tu - a haa -
Au - tâ nei te fe - ia mă - rû No te i - no tei

Csus4 C Gm A7 Dm A7
Ebsus4 Eb Bbm C7 Fm C7

le - ho - va. Te p'rau hae - re nei te maa - maa E
ma - ri - rau. Te haa - mo - ri nei te taa - ta Te
u - 'a - na. Te i - mi no - a nei ra - tou I

Dm G7sus4 G7 Csus4 C
Fm Bb7sus4 Bb7 Ebsus4 Eb

A - tu - a i - no o - ia. Na
i - do - lo E Kai - sa - ra. Na
te p'rau mau e ta - mă - rû. Na

Am D G
Cm F Bb

vai e haa - mai - tai ia 'na E
vai ra - tou e faa - i - te To
vai ra - tou e tau - tu - ru la

Am D7sus4 D7 G
Cm F7sus4 F7 Bb

haa - mo - 'a to 'na i'o - a? 'Te
le - ho - va ma - ha - na rahi? 'Te
i - te ta o - e p'rau - tia? 'Te

C G7 C G7 Dm G7
Eb Bb7 Eb Bb7 Fm Bb7

Fa - tu a to - no ia 'u A - ru - e no - a
Fa - tu a to - no ia 'u E faa - ara te fe -
Fa - tu a to - no ia 'u E haa - pii te fe -

“Teie au; o vau ta oe e tono”

F Eb G C G7
 Ab Eb Bb Eb Bb7
 ia o - e.
 ia i - no. O - a - o - a rahi
 ia mă - rû.

C7 C7sus4 C F C G7 C G7 C
 Eb7 Eb7sus4 Eb Ab Eb Bb7 Eb Bb7 Eb
 mau â to 'u la to - no o - e ia 'u.'

Oaao oe

(Hebera 13:15)

Capo fret 3

C Eb F Ab G Bb C Eb F Ab G Bb

la a - pi - ti o - e te o - hi - pa po - ro - raa
 la fa - rii te fe - ia a - au tia te p'rau a - pi
 Tuu mai te A - tu - a te o - hi - pa po - ro - raa,

C Eb F Ab Dm Fm

E haa - pii - raa te taa - ta, o - a - o - a o -
 Te o - ra mu - re o - re, o - a - o - a o -
 Ua tu - ru mai ia o - e, o - a - o - a o -

G Bb Dm Fm G Bb C Eb F Ab G Bb

e. Ua ro - hi mau o - e,
 e. O - re ve - tahi faa - roo,
 e. Po - ro, haa - pii ta - tou

C Eb F Ab G Bb

haa - mai - tai mai le - ho - va. I - te
 ha - hi e te tahi a - tu. E faa -
 na ro - to te p'rau nehe - nehe, A i -

C Eb F Ab Dm Fm G Bb G7 Bb7

mau a - o - ia - te a - au fa - rii mai -
 i - te ra ta - tou to 'na i'o - a mo -
 mi no - a'i i te fe - ia a - au mai -

C Eb F Ab C Faaho'iraa F Ab G Bb

tai.
 'a. O - a - o - a ia ho - ro -
 tai.

Oaoa oe

C Eb F Am Gsus4 G C
Eb Ab Cm Bbsus4 Bb Eb

a to ta - tou a - au e re - o A - rue a -

F Am Gsus4 C F C
Ab Cm Bbsus4 Eb Ab Eb

na'e ia le - ho - va a mu - ri no - a 'tu.

77 *Te maramarama i roto i te hoê ao poiri*

(Korinetia 2, 4:6)

Capo fret 3

G Bb F Ab G Bb F Ab

I ro - to te - ie ao poi - ri
la a - ra mai tei tao - to nei,

G Bb F Ab Em Gm C Eb D F

Hi - ti te ma - ra - ma.
Po - to nei te tai - me.

F Ab G Bb F Ab G Bb

Fa - ta - ta ro - a mai ho - i
Faa - ito - ito e haa - pii a - tu,

Bb Db C Eb Gm Bbm C Eb

Te ma - ha - na a - pi.
E pu - re no ra - tou.

Faaho'iraa Dm Bb F
Fm Db Ab

Ro - to i te poi - ri, A - na - a -

G Bb Dm C F Csus4
Fm Eb Ab Ebsus4

na te po - roi, Faa - i - te nei ta - tou.

Te maramama i roto i te hoê ao piri

G Bb Dm Fm Bb Db F Ab
Tu - ra - ma, ho - ro - a Te tia - tu -

G Bb Dm Fm C Eb F Ab Csus4 Ebsus4 G Bb
ri - raa pa - pu No te taa - ta.

“Haapiiraa i te parau a te Atua”

(Ohipa 18:11)

C Gm A7

O - a - o - a te o - hi - pa Haa -
 Haa - pii a - tu ta - tou i te P'rau
 Haa - pii a - tu te Bi - bi - lia, Te

Dm A7 Dm G7sus4 G7

pii te Bi - bi - lia. Ao -
 a te A - tu - a, E -
 P'rau a le - ho - va. A -

C B C F° F A7

re fai - to te mau mai - tai O -
 faa - i - te to 'na hu - ru, Ra -
 ni ia 'na te tau - tu - ru, E

D7sus4 D7 Fm G7sus4 G7

te i - te - hia mai. Na
 ve ai te mai - tai. Ta
 faa - roo mai o - ia. O

C Gm A7

rei - ra 'to - a na le - su, Haa -
 'na P'rau e i - mi mai - te, P'rau
 ta 'na ra P'rau te p'rau mau Ta

Dm A7 Dm G7sus4 G7

pii ma te he - re. Tau -
 a - pî to ro - to. E
 ta - tou e au nei, Haa -

“Haapiiraa i te parau a te Atua”

C
B
C
F
C#°
Dm

tu - ru a - na'e te taa - ta ia Pi -
 poi - he - re te - ie mau po - e, O -
 pii a - tu ma te he - re ia Na

D7
G7sus4
G7
C

ri ia le - ho - va.
 pe - re a - to - a.
 rei - ra ve - tahi ê.

A haapii na ia ratou ia mau papu

(Mataio 28:19, 20)

Capo fret 3

G Bb Gsus4 Bbsus4 G Bb Gsus4 Bbsus4

Mea fa - na'ó ta - tou i te haa - pii Mau ma -
 la ta - pea i to ra - tou faa - roo, Ua pu -
 Tia - tu - ri no - a te A - tu - a E ta

G Bb Em Gm Am Cm D7sus4 F7sus4 G Bb Gsus4 Bbsus4

moe a le - ho - va. A - ra - tai nei o 'na
 re no - a ma - tou, Haa - pii ai e te haa -
 'na nei Ta - mai - ti. Au - ra - ro, faa - o - ro -

G Bb C Eb G Bb D7sus4 F7sus4 G Bb Faaho'iraa

ia ra - tou la mau pa - pu te p'rau mau.
 pao a - tu la mai - tai, ia pu - ai mai. E le - ho -
 mai ta - mau U - poo - tia'i ho - i ra - tou.

Em Gm Bm Dm C Eb Bm Dm C Eb

va, faa - roo mai na, Au - pu - ru a - tu ia ra -

G Bb Em Gm Bm Dm C Eb

tou. I to le - su Me - sia i'o - a, pu - re ma -

G Bb C Eb G Bb C Eb D7sus4 F7sus4 G Bb D7sus4 F7sus4 G Bb

tou la mau pa - pu no - a ra - tou.

(Salamo 34:8)

D F#m G A7

Ta - vi - ni i te A - tu - a, E
Ta - vi - ni tai - me ta - a - toa, E

D F#m G A7

fa - na'o - raa taa ê te - ie. E
haa - mai - tai - rahi - hia ta - tou. I

F#m G F#m G

po - ro a - na'e ma te ito - ito rahi la
te A - tu - a tia - tu - ri ta - tou, Ma -

F#m Bm Em A7 Dsus4 D

o - ra te taa - ta 'to - a.
uru - uru ai te o - ra - raa.

Faaho'iraa G D Em A7 D

P'rau mai le - ho - va 'ia ta - ma - ta

G A7 D E Asus4 A

la i - te to 'na mai - tai.'

G D F#7 Bm

E haa - mai - tai mau ho - i o - ia

G Asus4 A7 Dsus4 D

Ta ta - tou ta - vi - ni - raa.

Te oraraa o te hoê pionie

(Koheleta 11:6)

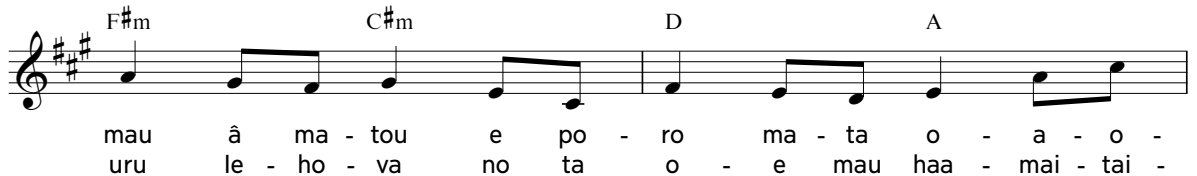
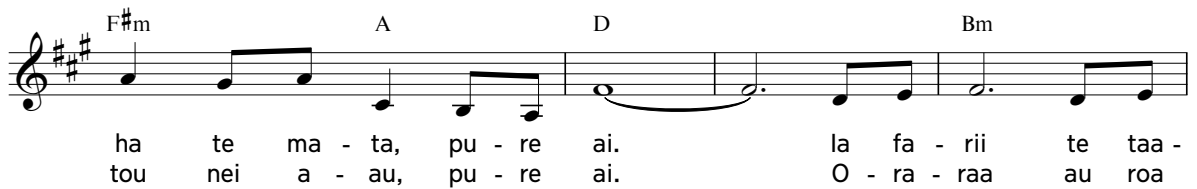
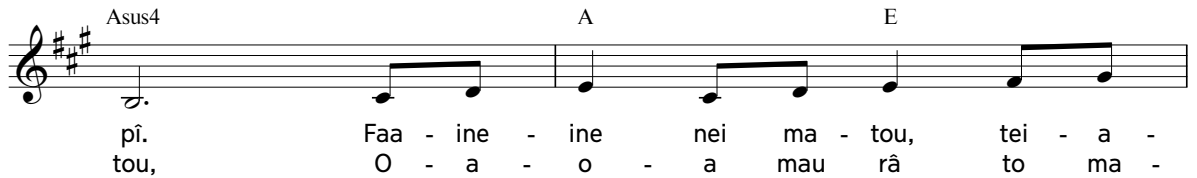
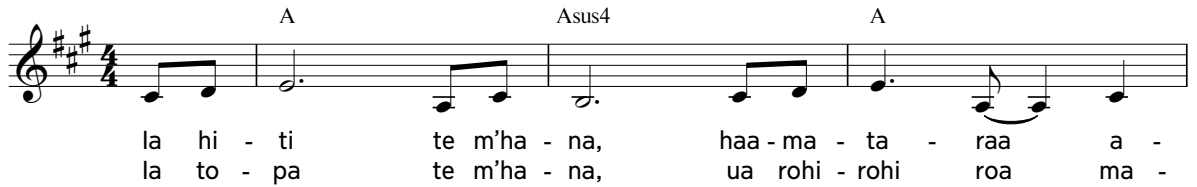

Te oraraa o te hoê pionie

ro. E po - ro â ma - tou Mau tai -

me a - to - a, Faa - i - te - raa to

ma - tou he - re ia o - e."

'Ia anaana to outou maramarama'

(Mataio 5:16)

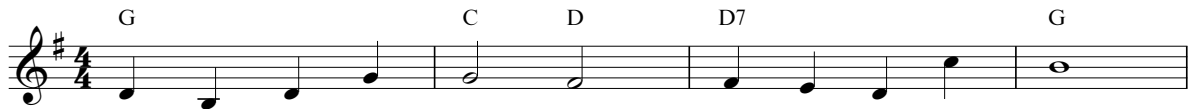

Faa - i - te to ta - tou Ma - ra - ma - ra - ma
 Faa - i - te te po - roi O te Ba - s'le - ia
 Ne - he - ne - he ro - a Ta ta - tou mau p'rau

I te taa - ta 'to - a Faa - ue mai le - su,
 O te a - na - a - na Mai te ma - ra - ma,
 I te mau o - hi - pa Ha - ma - ni mai - tai.

la faa - roo - hi - a te Po - roi o te hau,
 A - ra - tai mai ho - i la po - ro ta - tou.
 E ma - uru - uru mau â Te A - tu - a nei.

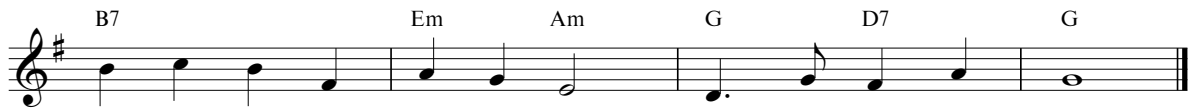

Ma te haa - pii i te P'rau A te A - tu - a.
 Na te taa - ta e faa - oti E fa - rii a - nei.
 A - na - a - na to ta - tou Ma - ra - ma - ra - ma.

"I tera fare, i tera fare"

(Ohipa 20:20)

Capo fret 3

C Eb Am Dm G7
Eb Cm Fm Bb7

I te - ra e te - ra fa - re,
I te - ra e te - ra fa - re,
I te - ra e te - ra fa - re,

C Eb Am Dm G7
Eb Cm Fm Bb7

Te a - fai nei ta - tou
Te po - ro nei ta - tou
Po - ro te Ba - s'le - ia.

G Bb C Am
Bb Eb Cm

I te p'rau a te A - tu - a,
E o - ra mai tei tia - o - ro
Vai - iho te taa - ta ta - tai - tahi

Dm G7 Csus4 C7
Fm Bb7 Eb7sus4 Eb7

Haa - pii te mau ma - moe.
Te i'o - a le - ho - va.
Ra - ve te faa - oti - raa.

F Em Am
Ab Gm Cm

Faa - te - re nei te Ba - s'le - ia
E na - fe - a te mau taa - ta
E faa - hi - ti ho - i ta - tou

Dm Bm E7
Fm Dm G7

Mai ta le - su i tohu.
I te ai te rei - ra?
Te i'o - a le - ho - va.

“I tera fare, i tera fare”

Am Cm Em Gm F Ab Em Gm

Na te ao nei, e faa - i - te
 E faa - i - te hae - re a - na'e
 I te - ra e te - ra fa - re,

C Eb Dm Fm Gsus4 Bbsus4 C Eb

Ta - tou te - ie po - roi.
 To 'na i'o - a mo - 'a.
 I - mi ta 'na ma - moe.

E tauturu atu

(Mataio 9:37, 38)

Capo fret 3

C Eb F
Eb Ab

Ua i - te mau o le - ho - va Na - fea ta -
Me - a rahi â te o - hi - pa, E a - pi -
I te fa - re, i te oi - re, Haa - pii ta -

Am Bb C
Cm Db Eb

tou o - a - o - a'i. Ho mai o - ia te ra - ve -
ti a - tu ta - tou Ma te a - au î te he -
tou to - roa a - pi, Te pa - tu - raa, te reo a -

F Am Gsus4 G
Ab Cm Bbsus4 Bb

a No ta ta - tou ta - vi - ni - raa.
re E tau - tu - ru, e o - pe - re.
pi, A po - ro ai i te taa - ta.

Faaho'iraa F G C Am C F C F Dm Am Gsus4
Ab Bb Eb Cm Eb Ab Eb Ab Fm Cm Bbsus4

E ro - hi, ta - vi - ni i te A - tu - a.

G Em F G C Am C F
Bb Gm Ab Bb Eb Cm Eb Ab

Tu - ru a - tu i tei hi - naa - ro

C F Dm G F C
Eb Ab Fm Bb Ab Eb

ma te he - re mau.

E farii maitai ana'e te tahi i te tahi

(Roma 15:7)

Ma - na - va ou - tou e tai - ru - ru mai la
 Ma - uru - uru i to ta - tou A - tu - a Tei
 Te a - ni nei te A - tu - a he - re la

haa - pii - hia e te A - tu - a.
 ho mai te mau tae - ae mai - tai.
 i - mi i ta 'na ra p'rau mau.

Ta 'na p'rau mau no te taa - ta 'to - a, Te
 Poi - he - re no - a ta - tou ia ra - tou Ma
 Mao - ti le - su pi - ri ta - tou ia 'na. la

a - au me - ha - ra fa - rii ai ta - tou nei.
 te fa - rii mai - tai i te tahi e te tahi.
 fa - rii mai - tai â ta - tou ia ve - tahi ê.

Ia haapihia tatou e Iehova

(Isaia 50:4; 54:13)

C G Am Em F G7

Hae - re mai e haa - pii le - ho - va ia o - e.
 Fau - faa rahi mau â ia tai - ru - ru noa ta - tou
 Ma - ha - na - ha - na mau te re - o hi - me - ne

C D G Em Am D7 G

A ra - ve mai i te pa - pe o - ra.
 Ma te haa - pii - hia mai te mea mai - tai,
 O tei haa - pii - hia e te A - tu - a.

G#° Am C#° Dm

Mai - tai roa mau â ta 'na haa - pii - raa
 Hae - re ai e te va - ru - a mo - 'a
 I te mau tae - ae te mau tua - hi - ne

D#° C Am Dm G7 C

No o - e hi - a - ai nei te p'rau mau.
 E te mau tae - ae na te ma - ra - ma.
 A - mui ai ta - tou ma te a - au tae.

Ia itoito tatou i te mau putuputuraa

(Hebera 10:24, 25)

Te o - ra nei ta - tou ro - to te - ie ao Tei
Faa - roo a - na'e ia le - ho - va tei i - te Ta

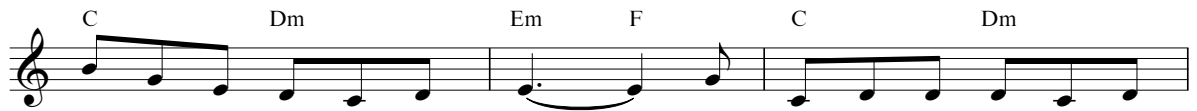

a - tea ê ia le - ho - va. Na 'na râ e a - ra - tai
ta - tou e hi - naa - ro mau, Ma te tia - tu - ri ta 'na

nei ia ta - tou, Pa - ru - ru e haa - mai - tai mai. E
nei P'rau o - ra A - mui ai e te mau tae - ae. E

no - aa te ito - ito, te faa - roo pu - ai la
haa - pii mai â te mau ma - tahi - a - po la

a - mui e te mau tae - ae, A
faa - i - te te faa - roo mau. E

ra - ve ai i te mau mea mai - ta - tai Ma
fe - tii tae - ae rahi ho - i to ta - tou, O -

te hae - re â i mu - a. Pee
re te ho - ê e mo'e - mo'e. A

Ia itoito tatou i te mau putuputuraa

C Dm Em F
no - a 'na'e ta le - ho - va faa - ue - raa, Ra -
ti - ai mai - te ai te tau mai - tai a'e, Tai -

C Dm Em F C Dm
ve to 'na ra hi - naa - ro. Ro - to te a - mui - raa haa -
ru - ru e te mau tae - ae, Ma te haa - pii mau i te

Em F Em Dm C
pii - hia ta - tou la ta - pea mai - tai te p'rau mau.
faa - i - te â l to le - ho - va paa - ri rahi.

Faaite mai oe i to mau e'a

(Salamo 25:4)

Ma - uru - uru le - ho - va to 'u A - tu - a, Tei
A - uê te rahi hau ê mau o to paa - ri. E

ti - tau ia a - mui ma - tou nei. Ua
ta - mā - rū mai to mau ma - na'o. E

ri - ro to P'rau ei tia - ra - ma no 'u. No
mae - re noa vau i to P'rau le - ho - va. A -

ō mai ia o - e te i - te.
tu - a p'rau mau ho - i o - e.

Faaho'iraa

la hae - re au na te e - 'a p'rau - tia, la

hi - naa - ro mau â i to tu - re,

Faa - i - te mai o - e to mau e - 'a. Faa -

roo vau i to faa - ue - raa paa - ri.

E haamaitahia tei haapao

(Luka 11:28)

la faa - roo ta - tou ta le - su haa - pii - raa E faa - i -
 la pee mai - te ta le - su a - ra - tai - raa, E pa - ru -
 la au - ra - ro mai - te i te A - tu - a, O - ra ta -

te mai ra te e - 'a mau, E i - te
 ru mai ho - i te rei - ra. Mau pa - pu
 tou a mu - ri no - a 'tu Mai te ra -

ia ta - tou te o - a - o - a. la haa - pao
 ta - tou a mu - ri no - a 'tu Mai te ho -
 au i te hi - ti a - na - vai O te ho -

rā haa - mai - tai - hia ta - tou.
 ê fa - re nia te pā - pā.
 tu i to 'na ra tau mau.

Faaho'iraa

Haa - mai - tai - hia tei haa - pao

To le - ho - va hi - naa - ro.

O - a - o - a tei faa - roo e haa - pao.

E haa - mai - tai - hia o - ia.

Faaitoito te tahi i te tahi

(Hebera 10:24, 25)

D Bm G

Ma te faa - ito - ito te tahi te tahi la
 Ma - ha - na - ha - na roa te a - au No
 Te pi - ri mai ra te ma - ha - na O

Em A7 D A7

ta - vi - ni ia le - ho - va, E
 te p'rau ha - ma - ni mai - tai I
 te A - tu - a le - ho - va. Ta -

D Bm G D°

pu - ai a - tu â te he - re, Te
 te tai - me au a to ta - tou Tae -
 mau ia ta - tou i te a - mui E

D Em A7 Dsus4 D

hau e te au - ho - ê - raa, No -
 ae tu - a - hi - ne he - re. A -
 to 'na nu - naa ta - ho - ê, Ma

G F#m Bm

aa 'to - a mai ai te ito - ito No
 uê te o - a - o - a ra - hi la
 te tia - tu - ri e ta - vi - ni la

G F#m Bm Esus4 E7 Em A7

te faa - o - ro - mai ta - mau. E
 o - hi - pa a - mui ta - tou Ma
 'na a mu - ri no - a 'tu, A

Faaitoito te tahi i te tahi

haa - pu - raa mau te a - mui - raa E
te - faa - ito - ito e tau - tu - ru I
faa - ito - ito ai te tahi te tahi la

pa - ru - ru - hi - a'i ta - tou.
te - mau tai - me fi - fi roa!
o - re roa 'tu e tai - va.

Ta matou i rave ma te here

(Salamo 127:1)

Capo fret 3

G
Bb

I te - ie nei le - ho - va, Pu - re nei
E ma - ta o - a - o - a, E ho - a

Em
Gm C
Eb

ma - tou ia o - e No te haa - ma - uru - uru
mai - ta - tai a - na'e, E o - re e mo - 'e

Bm Am Dsus4
Dm Cm Fsus4

ro - a 'tu Ma te a - au tae. I ta ma -
ia ma - tou Te - ie mau mai - tai. Ua o - hi -

G Em
Bb Gm

tou o - hi - pa I ra - ve ma te he - re mau
pa to va - rua la ta - ho - e mau a ma - tou,

C Bm
Eb Dm

Te pa - tu - raa te - ie nei va - hi, Haa - mai -
Ha - na - ha - na 'tu ai le - ho - va To o -

Am D7 Faaho'iraa G
Cm F7 Bb

tai o - e. Fa - na'o ma - tou te ha - ma -
e i'o - a.

Ta matou i rave ma te here

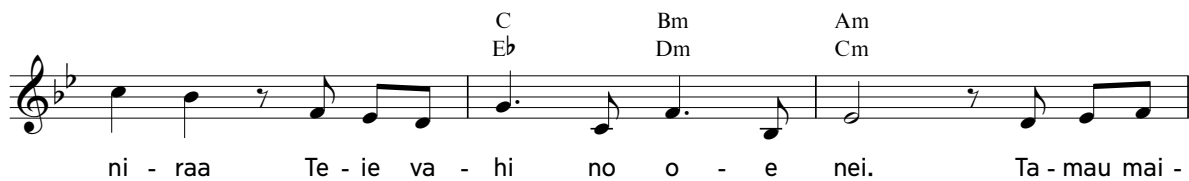

ni - raa Te - ie va - hi no o - e nei. Ta - mau mai -

C Eb Bm Am
Eb Dm Cm

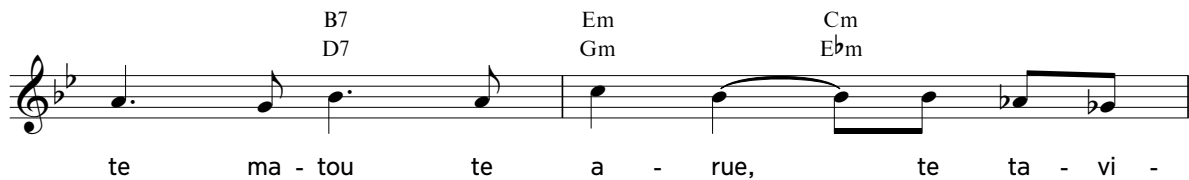

te ma - tou te a - rue, te ta - vi -

B7 Em Cm
D7 Gm Ebm

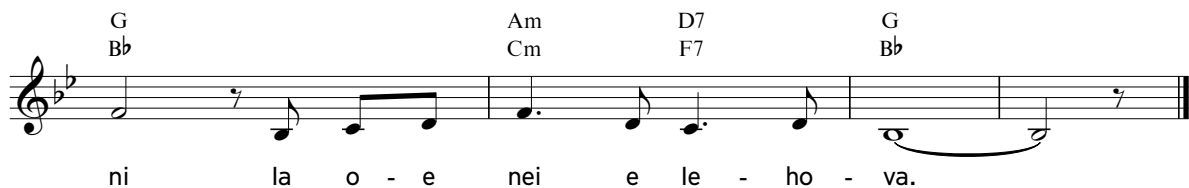

ni la o - e nei e le - ho - va.

G Am D7 G
Bb Cm F7 Bb

E vahi no to i'oa

(Paraleipomeno 1, 29:16)

Capo fret 3

G Bb C Dsus4
Bb Eb Fsus4

E fa - na'o - raa mau e le - ho - va Te faa - tia - raa te - ie va -
A - ru - e nei ma - tou ia o - e, Me - tu - a ha - na - ha - na

G Bb Em Gm C Eb

hi No to i'o - a ha - na - ha - na mau Ma
mau. E fe - ia rahi mau tei haa - pii - hia Te

Am Dsus4 D G
Cm Fsus4 F Bb

te a - au o - a - o - a. No õ mai ia o - e te
ru - ru mai te - ie va - hi, Ta ma - tou a - tu - a - tu

C Eb

mau mea Ta ma - tou e ho - ro - a 'tu. Te
mai - te, No te haa - mo - ri ia o - e. la

Am B7 Em Cm G D7
Cm D7 Gm Ebm Bb F7

fau - faa, o - hi - pa e i - te la o - e pû - pû ai ma -
i - te te mau taa - ta 'to - a Ta o - e nei po - roi mo -

G Bb Faaho'iraa Em Bm C
Bb Gm Dm Eb

tou. E le - ho - va fa - rii mai na Te -
'a.

E vahi no to i'oa

Am D7 G Em
Cm F7 Bb Gm

ie va - hi ta ma - tou Pû - pû a - tu nei ia o -

C Cm G D7 G
Eb Ebm Bb F7 Bb

e, Faa - i - te ai to i'o - a.

Haamaitai mai ia matou tei amui mai

(Hebera 10:24, 25)

C C#° Dm G7

E le - ho - va haa - mai - tai mai
 E te Fa - tu haa - mai - tai mai
 Haa - mai - tai mai na ia ma - tou,

C F C

la ma - tou tei a - mui mai.
 Ta ma - tou haa - mo - ri - raa.
 Ho mai na to o - e hau.

Em A7 Dm G7

Pu - re nei ma - tou ia o - e
 Haa - pii mai ia po - ro ma - tou
 Faa - tei - tei ma - tou ia o - e

C F C G7 C

Ho mai to va - rua mo - 'a.
 I to P'rau ma te he - re.
 le - ho - va A - rii hau ê.

Mauruuru Iehova no ta oe Parau

(Philipi 2:16)

Capo fret 3

To ma - tou Me - tu - a he - re le - ho - va,
 Mea pu - ai rahi mau â to P'rau le - ho - va,
 Mai ia ma - tou ho - i tei pa - pai to P'rau.

Ma - uru - uru ro - a no ta o - e nei P'rau!
 Taa ê ai te mau ma - na'o e o - pua - raa.
 I o - to e o - a - o - a na ra - tou.

A - ra - tai o - e ve - tahi ia pa - pai to p'rau mau
 Mai - tai rahi e tia ro - a ta o - e mau tu - re.
 Haa - pu - ai mai na o - e to ma - tou nei faa - roo.

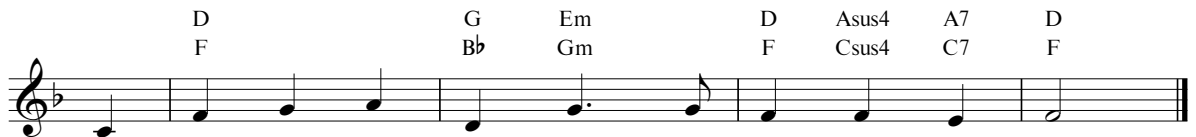

O tei faa - tia - mâ mai, haa - pii ia ma - tou.
 E a - vei - a mau â to P'rau no ma - tou.
 Ma - uru - uru le - ho - va no ta o - e P'rau!

E anaana 'tu â te parau mau

(Maseli 4:18)

Capo fret 3

G
BbAm
Cm

Faa - i - te na to le - ho - va va - ru - a E
Ua faa - to - roa le - su te tahi ta - vi - ni E

Bm
DmAm
Cm

faa - o - ra te Me - sia le - su Te
o - pe - re te maa va - ru - a Ua

G
BbAm
Cm

fe - ia 'to - a e au - tâ no - a nei, I
a - na - a - na roa 'tu â te p'rau mau, A

Bm
DmAm
Cm

ti - ai na te mau pero - phe - ta. E
pu - ta - pû ai te a - au nei. Mao -

Bm
DmAm
CmBm
DmAm
Cm

A - rii le - su i te ra'i te - ie nei, E
ti le - ho - va te A - tu - a p'rau mau, I -

Gm
BbmAb
CbBb
DbAb
CbG
BbAm
Cm

p'rau pa - pu ho - i te - ie Ta te mau me - lahi hi - naa -
te ta - tou to 'na e - 'a, A hae - re ta - mau ai na

E anaana 'tu â te parau mau

Bm Am Bm C
Dm Cm Dm Eb

ro e hi - 'o. Fa - na'o - raa taa ê ia ta ta -
ta - ua e - 'a Ma te a - au ma - uru - uru mau

D C G D Em G
F Faaho'iraa Eb Bb F Gm Bb

tou. Hae - re nei ta - tou na te e - 'a E
â.

C G Dsus4 D Em G
Eb Bb Fsus4 F Gm Bb

ma - ra - ma no - a 'tu ra. Na te A - tu - a e a -

C G Am D7 G
Eb Bb Cm F7 Bb

ra - tai To ta - tou taa - hi - raa a - vae.

(Maseli 2:1)

Capo fret 1

C D \flat Am B \flat m F G \flat A7 B \flat 7

Te vai ra te tahi bu - ka ho mai te hau,
Ua pa - pai ra - tou i to te A - tu - a
Tau o - a - o - a rahi mau ho - i te - ie

Dm E \flat m E7 F7

Tia - tu - ri - raa e te o - a - o - a.
Po - ie - te - raa i te mau mea 'to - a,
O te Me - sia ta le - ho - va A - rii.

Am B \flat m F G \flat

E ma - na rahi to te po - roi i ro - to
I te ao nui e te taa - ta tia ro - a,
Po - ro nei ta - tou te p'rau o - a - o - a,

Am B \flat m D7 E \flat 7 Dm E \flat m G7 A \flat 7

la ma - ra - ma - ra - ma roa te taa - ta.
Tei e - re râ i te pa - ra - dai - so.
Te mau mai - tai a te Ba - si - le - ia.

C D \flat Am B \flat m F G \flat A7 B \flat 7

Te - ie bu - ka o te Bi - bi - lia Mo - 'a
Ua faa - ha - pa te ho - ê me - lahi i - no
O te po - roi ho - i o te Bi - bi - lia.

Dm E \flat m E7 F7

Pa - pai - hi - a e te tahi mau taa - ta,
I te ma - na a - rii o le - ho - va.
Tai - o a - na'e ia te - ie P'rau o - ra,

E faufaa rahi to te Parau a te Atua

Tei he - re mau ia le - ho - va A - tu - a,
 Ô mai - ra te ha - ra e te o - to rahi.
 E a - mu - raa maa pae va - ru - a te - ie

Mao - ti to 'na ra va - ru - a mo - 'a.
 E u - poo - tia mai râ o le - ho - va.
 E ho mai te hau, te o - a - o - a.

(Mataio 4:4)

Capo fret 3

C Eb F G7 C
Eb Ab Bb7 Eb

I te P'rau a te A - tu - a,
I ro - to ta le - ho - va P'rau
A tai - o ta - mau ai ta - tou

Am D7 G7sus4 G7
Cm F7 Bb7sus4 Bb7

Ta 'na i po - roi mai,
E i - te ai ta - tou
Te P'rau a le - ho - va,

G7sus4 G7
Bb7sus4 Bb7

Ei - 'ha râ i te maa a - na'e,
Te tahi mau ta - ne, va - hi - ne
Ta - mā - rū - raa, tia - tu - ri - raa,

C Eb

E o - ra 'i ta - tou nei,
Ito - ito, tai - va o - re.
Paa - ri ho mai o - ia.

F G7 C
Ab Bb7 Eb

O - a - o - a te ti - ai - raa
E faa - ito - ito - raa ia ta - tou
Poi - he - re no - a ia ta - tou

C7 F A7
Eb7 Ab C7

Te mau haa - mai - tai - raa.
To ra - tou hi - 'o - raa.
Te P'rau a le - ho - va.

I te Parau a te Atua e ora 'i te taata

Faaho'iraa Dm Fm Fm C Eb E Am Cm

I te P'rau a te A - tu - a

Dm Fm G7 Bb7 Gm Bbm A7 C7

E o - ra'i te taa - ta,

Dm Fm Fm C Eb E Am Cm

No - aa'i tei hi - naa - ro - mau - hia.

Dm Fm G7 Bb7 C Eb

Fau - faa mau ta 'na P'rau.

98 Arataihia te mau Papai e te varua o te Atua

(Timoteo 2, 3:16, 17)

Capo fret 3

C Eb° Eb
 Eb° Gb° Dm Fm F Ab C
 Eb

Tia - ra - ma ta le - ho - va P'rau
 Ta 'na P'rau te Pa - pai Mo - 'a,
 I ro - to ta le - ho - va P'rau

F Ab G G7sus4 D7 G7sus4 G7
 Ab Bb Eb F7sus4 F7 Bb7sus4 Bb7

No - to ta - tou nei - a - vae.
 Ho - roa mai te A - tu - a,
 I - te - hia 'i to 'na he - re.

C Gm A Dm G
 Eb Bbm C Fm Bb

Pee mai - te a - na'e te p'rau mau
 Haa - pii - raa e a - ra - tai - raa
 Tai - o no - a 'na'e te rei - ra,

C G7 C G#7 Dm G7 C
 Eb Bb7 Eb B7 Fm Bb7 Eb

O te faa - tia - mâ ia ta - tou.
 la ta - tou na te e - 'a tia.
 O - re ai ta - tou ha - hi ê.

E naho rahi tatou

(Apokalupo 7:9, 10)

Capo fret 3

C Eb F Ab C Eb D#° F#°

E na - ho - a ra - hi ta - tou Tae - ae tu - a - hi -
 E na - ho - a ra - hi ta - tou E po - ro hae - re
 E na - ho - a ra - hi ta - tou O te ta - vi - ni

Dm G7 Dm G7
 Fm Bb7 Fm Bb7

ne Ei I - te haa - pao mai - tai
 nei Te tahi p'rau o - a - o - a
 nei I te A - tu - a tei - tei

C Eb F Ab C Eb

E te tai - va o - re. E mi - rio - ni hoi ta - tou
 I te taa - ta 'to - a. la pa - toi mai te taa - ta,
 I te rui e te ao. E mi - rio - ni hoi ta - tou

C7 Eb7 C7sus4 Eb7sus4 C7 Eb7 F Ab F#° A°

No te mau fe - nu - a, Te mau o - pu, re - o
 E po - ro â ta - tou. E ho - roa mai le - su
 Ei ho - a o - hi - pa No le - ho - va i te

C A7 D G7sus4 G7 C
 Eb C7 F Bb7sus4 Bb7 Eb

a - to - a, A - rue ia le - ho - va.
 Me - si - a Te hau e ta - mā - rû.
 po - ro - raa I to 'na Ba - s'le - ia.

(Ohipa 17:7)

E A - tu - a fa - rii mai - tai le - ho - va O
Ao - re ta - tou i - te e - 'ha te tu - pu la

te au - pu - ru i te taa - ta 'to - a Ma
tau - tu - ru mau â i te tahi a - tu. Noa

te ho - ro - a mai te ûa, te ma - ha - na, Te
'tu ao - re ta - tou i ma - tau ia ra - tou, Ha -

o - a - o - a o te a - au. E
ma - ni mai - tai a - tu ta - tou. Mai

fa - rii mai - tai a - to - a ta - tou nei, Mai
ia Lu - dia i fa - rii te mau tae - ae, E

ia le - ho - va i te fe - ia rii - rii. Haa -
pû - pû a - na'e to ta - tou nei fa - re. Ua

E farii maitai ana'e

mai - tai mai ho - i to ta - tou Me - tu - a To
i - te mau ho - i to ta - tou Me - tu - a Te

ta - tou ha - ma - ni mai - tai mau.
fe - ia a - ro - ha mai ia 'na.

(Ephesia 4:3)

Capo fret 3 D
F

A - mui le - ho - va ia ta - tou
 Ei - ma - na'o ho - ê to ta - tou

I ro - to - ta 'na a - mui - raa
 Ma te pu - re ia le - ho - va.

la fa - na'o te au - ho - ê - raa,
 E rahi te a - rue te he - re,

Te hau e - te po - pou.
 O - a - o - a mau â.

la poi - he - re ta - tou hau
 E ta - mā - rû te hau

Te au - ho - ê - raa.
 Po - pou ai - ta - tou.

E haa ana'e ma te auhoê

D
F

O - hi - pa - rahi â te ra - ve
He - re a - na'e i te tae - ae,

D° A7
F° C7

A - ra - tai - hia e te Me - sia.
Ho - mai te A - tu - a te hau.

Em A7
Gm C7

Faa - roo a - na'e ia le - ho - va
la - ta - vi - ni ta - tou ia 'na

Em A7 D G D
Gm C7 F Bb F

la au - ho - ê ta - tou.
Ma te a - au ho - ê.

'Tauturu i tei paruparu'

(Ohipa 20:35)

Capo fret 3

C Eb F G F G
Eb Ab Bb Ab Bb

Pa - ru - pa - ru to te mau
Pa - ru - pa - ru nei ho - i
Ha - ma - ni mai - tai a - na'e

Dm Em F G C
Fm Gm Ab Bb Eb

Taa - ta a - to - a. He - re mai râ
To ve - tahi faa - roo. Na ta - tou râ
Tei pa - ru - pa - ru. Ei - 'ha ia e

F G F G Dm Em F C
Ab Bb Ab Bb Fm Gm Ab Eb

le - ho - va, E au - pu - ru mai.
ta - mā - rû To ra - tou tai - â.
faa - ha - pa, E tau - tu - ru râ

Dm G Em Am B7
Fm Bb Gm Cm D7

A - tu - a a - ro - ha, Pu - ai to
Tau - tu - ru le - ho - va I to 'na
Ma te faa - ito - ito â, Ta - ma - ha -

Em Dm G7 C
Gm Fm Bb7 Eb

'na he - re. He - re a - na'e
mau taa - ta. Au - mi - hi mau
na - ha - na. E i - te mau

F G F G Dm Em F C
Ab Bb Ab Bb Fm Gm Ab Eb

mai ia 'na, Tu - ru tei a - ti.
to ta - tou, Ta - mā - rû a - tu.
â ra - tou Te ta - mā - rû - raa.

(Ephesia 4:8)

C G F C

Ua ho - ro - a mai o le - ho - va
Ha - ma - ni mai - tai te mau ti - ai
E ho - ro - a 'to - a mai ra - tou

F C D G C G

Te mau ti - ai he - re No te a - ra - tai
Ma te p'rau ta - mā - rū la ma - ui - ui, ia
Te a - 'o - raa pa - pu la ta - vi - ni ta -

F C F Dm E7sus4 E7

e tau - tu - ru I ta 'na mau ma - moe.
o - to ta - tou No to ra - tou he - re.
mau â ta - tou To ta - tou A - tu - a.

Faaho'iraa
Am F G C

E tae - ae tai - va o - re, p'rau mau

Dm C D G Am F

No ʻō mai ia le - ho - va, Au - pu - ru nei ta 'na

E7 Am F C G7 C

mau ma - moe. He - re a - na'e ia ra - tou.

104

E horoa te Atua i to 'na varua mo'a

(Luka 11:13)

Capo fret 3

G Bb Bm Dm Em Gm Bm Dm

E le - ho - va Me - tu - a a - ro - ha,
E le - ho - va, e taa - ta ha - ra vau
la pa - ru - pa - ru ro - a ho - i au,

C D7 G Em C D7sus4 D7
Eb F7 Bb Gm Eb F7sus4 F7

Ra - hi a'e o - e to 'u a - au.
Tei ha - hi ê ra - ve rahi tai - me.
E faa - ito - ito mai to pu - ai rahi.

G Bm Em Bm
Bb Dm Gm Dm

Tei - ma - ha nei au no te ma - ui - ui.
Ta - pa - ru nei au a - ra - tai o - e
E pee au i ni - a mai te ae - to

Eb7 G C D7 G
Gb7 Bb Eb F7 Bb

Na to va - ru - a e ta - mă - rû mai.
la 'u mao - ti to va - ru - a mo - 'a.
Mao - ti ho - i to va - ru - a mo - 'a.

"E here te Atua"

(Ioane 1, 4:7, 8)

Capo fret 3

E he - re mau te A - tu - a,
 Te he - re i te A - tu - a,
 A haa - pae te i - no - i - no,

Pee a - na'e to 'na hu - ru.
 Hi - naa - ro ia te p'rau mau.
 Hi - 'o râ te A - tu - a.

He - re ia 'na e te taa - ta,
 la hi - 'a no - a 'tu ta - tou,
 Na 'na a - ra - tai ia o - e,

Mai - tai mau â te rei - ra.
 Faa - tia mai to 'na pu - ai.
 E haa - pii te - ie tu - re:

Ra - vea fau - faa o te o - ra
 Fe - i - i o - re te he - re,
 He - re ia 'na e te taa - ta,

Ta ta - tou e ti - ai nei.
 Ha - ma - ni mai - tai mai râ.
 Te - ra mau â te he - re.

“E here te Atua”

C Eb F Ab Dm Fm
He - re a - na'e mai te Me - sia.
la rahi mau te he - re tae - ae,
la i - te no - a ve - tahi ê

C Dm G7 C
Eb Fm Bb7 Eb
O - re te he - re e mou.
E haa - mai tai - hia ta - tou.
Te he - re o le - ho - va.

E here ana'e ia vetahi ê

(Korinetia 1, 13:1-8)

Capo fret 3 A7 D G B7
 C7 F Bb D7

Pu - re a - na'e i te A - tu - a Faa -
 I - mi te he - re te ra - ve - a No

Em A7sus4 A7
 Gm C7sus4 C7

tu - pu mai - te no - a ta - tou I
 te ha - ma - ni mai - tai a - tu. O -

D Em
 F Gm

to 'na mau hu - ru mai - ta - tai, To
 re te he - re ma - na'o i - no, E

A7 Dsus4 A7 D
 C7 Fsus4 C7 F

'na iho â râ he - re ra - hi. I -
 faa - o - re râ i te ha - pa, A

G B7
 Bb D7

n'ha ao - re a - na'e e he - re, Fau -
 faa - o - ro - mai ai te i - no, Tu -

Em A7 C#° D
 Gm C7 E° F

faa o - re mau â ta - tou nei. Pu -
 ru te fe - ia i tei - ma - ha. O -

E here ana'e ia vetahi ê

re a - na'e no te faa - i - te Te
re ro - a te he - re e mou, Ta -

he - re mau o te ta - mā - rû.
po'i rā i te mau mea 'to - a.

Chord symbols: D7, F7, G, Bb, G#°, B°, D, F, A7, C7, Gm, Bbm, D, F.

(Ioane 1, 4:19)

Capo fret 3

G7 Bb7 C Eb F Ab G7 Bb7

Te haa - pii mai ra le - ho - va A - tu - a Na - fe -
 la hae - re ta - tou na to 'na mau e - 'a, E pu -
 U - tu - a - fa - re ta - ho - ê mau ta - tou Na ro -

C Eb F Ab G7sus4 Bb7sus4 G7 Bb7

a ia he - re. Ua faa - i - te
 ai te he - re, Tu - rai - hia ta -
 to te he - re. "I - na - ha te -

Dm Fm G7sus4 Bb7sus4 G7 Bb7

mai ta 'na mau o - hi - pa E na - fe -
 tou e au - pu - ru a - tu Te mau tae -
 ie te au - ho - ê - raa mau," Ta le - ho -

C Eb G7sus4 Bb7sus4 C Eb

a ia pee ia 'na. Pû - pû mai o -
 ae o te ao nei. He - re mau a -
 va e p'rau mai ra. la mai - tai ho -

G7sus4 Bb7sus4 G7 Bb7

ia i ta 'na Ta - mai - ti la faa - o - re -
 na'e to ta - tou A - tu - a. He - re a - to -
 i to ta - tou hae - re - a I te Bi - bi -

C Eb Gm Bbm A7 C7

hia te ha - ra, te ha - pa, Ei haa - pa - pu -
 a to ta - tou mau tae - ae, A faa - o - re
 lia, te va - ru - a mo - 'a. E haa - ma - na'o

Faaite mai te Atua e nafea ia here

Dm
Fm

F
Ab

Fm
Abm

C
Eb

G7
Bb7

C
Eb

raa o to 'na he - re rahi. E A - tu -
 ai ta ra - tou mau ha - pa, Faa - i - te
 mai to ta - tou mau tae - ae I te he -

a he - re le - ho - va.
 ai te he - re tae - ae.
 re, he - re le - ho - va.

(Isaia 55:1-3)

D G A7 D Bm

He - re mau le - ho - va. He - re tai - va
 He - re mau le - ho - va. He - re tai - va
 He - re mau le - ho - va. He - re tai - va

G A7 D A

o - re to 'na. Pū - pū mai o - ia
 o - re to 'na. Ua tu - pu ta 'na
 o - re to 'na. Tau - tu - ru a - na'e

D Bb7

ei - ho - o I - ta 'na Ta - mai -
 o - pua - raa. I - na - ha te faa -
 tei mā - rū Haa - pao ta le - ho -

D A7sus4 A7

ti - he - re, Ho mai i te o -
 te - re nei To le - ho - va Ba -
 va tu - re. Ta - vi - ni e po -

D E7

a - o - a E te o - ra mu -
 si - le - ia, O le - su Me - sia
 ro ta - tou Ma te mā - ta'u te

A A7 Faaho'iraa D D° D G

re o - re.
 te A - rii. Ou - tou e hi - a - ai nei
 A - tu - a.

To Iehova here taiva ore

A7 A° A7 D° D Em

Te pa - pe o te o - ra, A hae - re mai

Gm D Em D A7 D

a i - nu. E he - re le - ho - va.

Here rahi ma te aau atoa

(Petero 1, 1:22)

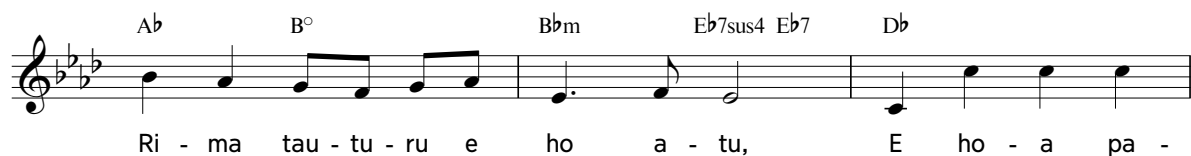
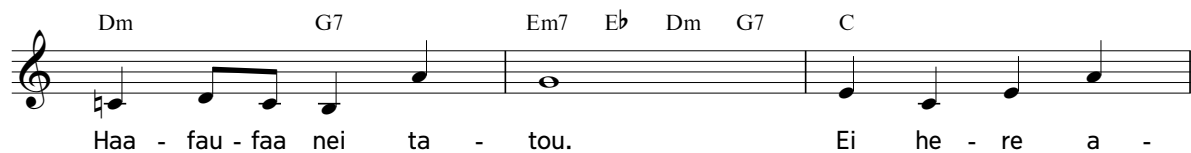

Here rahi ma te aau atoa

B♭m C7 Fm G7sus4 G7

pu ta - tou Faa - i - te te au - mi - hi.

C G Gm

Haa - pii mai le - su te he - re, Te he - re ia o

A7 Dm Fm C Am

le - ho - va, Pu - ta - pû to ta - tou a - au,

F Dm E7 A7sus4 A7

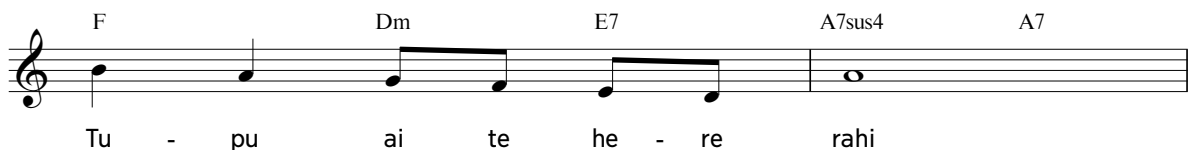

Tu - pu ai te he - re rahi

Dm G7sus4 G7 C F C

Ma te a - au a - to - a.

(Nehemia 8:10)

Te po - ro nei ta - tou te Ba - si - le - ia
A tia - to - nu i to ta - tou A - tu - a,

Ei p'rau a - pī o - a - o - a. A faa - tei - tei mai
E ma - na rahi ho - i to 'na. A faa - tei - tei mai

i to ou - tou u - poo, Fa - ta - ta te faa - o - ra -
i to ou - tou re - o Hi - me - ne o - a - o - a

raa. Ho mai le - ho - va te o - a - o - a. Hi -
mau.

me - ne, u - me - re a - na'e Ma te ma - uru - uru no te tia -

tu - ri - raa. A - ru - e te A - tu - a tei -

tei. Ho mai le - ho - va te o - a - o - a. O

'Te oaoa no ʻō ia Iehova'

'na ta ta - tou haa - mo - ri To ta - tou A - tu - a tei - tei

e A - rii Ei ta - vi - ni o - a - o - a mau.

(Mataio 5:12)

Capo fret 3

G
Bb

Au - ê ta - tou te o - a - o - a I
la ma - tai - tai ta - tou i te ra'i Te

Dsus4 D G
Fsus4 F Bb

te taa - ta e ra - ve rahi No te mau fe - nu - a a -
fe - nu - a, te mo - a - na, Mae - re rahi ta 'na mau o -

C G D7 G
Eb Bb F7 Bb

to - a Te a - mui - raa mai ia ta - tou. Vai
hi - pa, Faa - tei - tei ai ta - tou ia 'na. Faa -

D C G C G
F Eb Bb Eb Bb

â to ta - tou o - a - o - a No ro - to mai te Bi - bi -
i - te ma te o - a - o - a Te p'rau a - pī o - a - o -

Dsus4 D G D C G
Fsus4 F Bb F Eb Bb

lia Ta ta - tou haa - pii mai - te no - a, Tu -
a O te Ba - s'le - ia o le - ho - va E

C G D7 G D7sus4 D7
Eb Bb F7 Bb F7sus4 F7

pu a - tu ai te faa - roo. O - a - o - a to ta - tou
a - ti a'e te fe - nu - a. Te pi - ri mai ra ho - i

Ia oaoa tatou i te Atua

G Bb Em F#7 Bm
Bb Gm A7 Dm

a - au Mai te a - rahu e a - ma nei. E
te tau O - a - o - a no - a ta - tou. Ua

Gm D G A7
Bbm F Bb C7

tau - tu - ru mai te A - tu - a la faa - o - ro - mai te fi -
tohu ê na ho - i le - ho - va Te fe - nu - a e ra'i a -

D G D Em G
F Bb F Gm Bb

Faaho'iraa

fi. la o - a - o - a ta - tou nei I te A - tu -
pî.

C G Dsus4 D Em Am
Eb Bb Fsus4 F Gm Cm

a le - ho - va. Rahi to 'na ma - na'o, ta 'na o - hi -

Bm C G D7sus4 D7 G
Dm Eb Bb F7sus4 F7 Bb

pa E to 'na mai - tai e pu - ai!

Iehova te Atua o te hau

(Philipi 4:9)

le - ho - va A - tu - a, Ho mai na o - e to
 E tu - ra - ma to P'rau. Tau - tu - ru to va - ru -
 Ua haa - pu - tu o - e Ta o - e e he - re

hau. la faa - tu - pu to va - ru - a Te mau
 a, A - ra - tai e pa - ru - ru mai Ro - to
 nei. Faa - i - te hae - re nei ma - tou I to

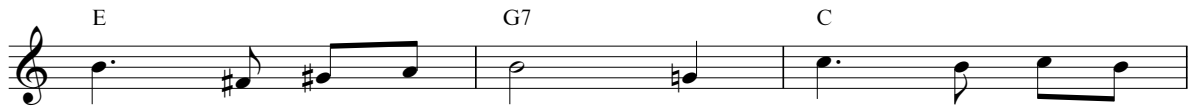

hu - ru mai - ta - tai. No to ma - tou faa -
 te - ie ao poi - ri. Te ro - hi nei ma -
 o - e Ba - s'le - ia. E o - re te ta -

roo I ta o - e Ta - mai - ti Pi - ri
 tou Faa - tu - pu no - a to hau, Haa - mai -
 ma'i I to faa - te - re - raa tia, Fa - na'o

ai ma - tou ia o - e, I - te a - tu ai to hau.
 tai mai to va - ru - a, Mou no - a 'tu te - ie ao.
 ai te fe - ia mā - rū I te hau mu - re o - re.

(Ioane 14:27)

Capo fret 3

G B \flat C E \flat G B \flat
 Te A - tu - a o - te hau,
 Te ri - ri, te ta - ta - ma'i,
 Ho mai le - ho - va te hau

Am D G Am B7
 Cm F B \flat Cm D7
 A - ru - e ia 'na. Te mau ta - ma'i
 Ua haa - pae ta - tou, Faa - tu - pu rā
 Ei haa - mai - tai - raa. Pee nei ta - tou

Em E7 A7 D D7
 Gm G7 C7 F F7
 a - to - a, Faa - o - re o - ia.
 i te hau Ei - 'ha te ta - ma'i.
 ta 'na mau Faa - ue - raa paa - ri.

G D7 G C E7
 B \flat F7 B \flat E \flat G7
 Ha - ma - ni mai - tai le - su
 Te ha - ra a ve - tahi ê,
 E faa - i - te iā ta - tou

A7 Em A7 D C7 B7
 C7 Gm C7 F E \flat 7 D7
 A - rii no te hau. la u - poo - tia
 Faa - o - re a - na'e. Ei pī - pī na
 Te hae - re - a hau Tae roa 'tu te

Em C \sharp ° G D7 G
 Gm E° B \flat F7 B \flat
 roa o - ia, Rahi mau â te hau.
 te Me - sia, Pa - rahi hau a - na'e.
 ma - ha - na Hau ai to te ao.

"A faaoromai"

(Iakobo 5:8)

Capo fret 3

G B \flat G \sharp ^o B^o Am Cm D7 F7

la mo - 'a to 'na i'o - a Ta le - ho - va ti - ai ru
E faa - o - ro - mai a - na'e, Hae - re no - a e le - ho -

G B \flat Em Gm

nei. No to 'na i'o - a mo - 'a Ta
va. Vai hau to ta - tou a - au, O -

Am Cm D7 F7 G B \flat Em Gm

te taa - ta i faa - i - no, E ito - ito rahi mau
re ro - a'i e i - ri - a. E i - mi ho - i

Am Cm Bm Dm E7 G7

to 'na, E ta - mau no - a'i o - ia I
ta - tou Te mai - tai o ve - tahi ê. Noa

Am Cm Em Gm A7 C7

te faa - o - ro - mai - raa Ma te he - re rahi
'tu te he - po - he - po, E mau pa - pu ta -

D7 F7 G B \flat E7 G7

mau. Hi - naa - ro ho - i o - ia Te
tou. E faa - o - ro - mai a - na'e Mai

“A faaoromai”

Am F#7 G C F#7
Cm A7 Bb Eb A7

taa - ta 'to - a ia o - ra, la fau - faa - hi - a
te A - tu - a le - ho - va, Mao - ti to 'na va -

G Dm E7 Am D7 G
Bb Fm G7 Cm F7 Bb

ra - tou I to 'na faa - o - ro - mai rahi.
ru - a, Pee mai - te ai ta - tou ia 'na.

(Petero 2, 3:15)

C F G7 C

E le - ho - va, pu - ai rahi o - e,
Ho - ê tau - sa - ni ma - ta - hi - ti,

Am G D7 G

A - tu - a au i te p'rau - tia.
Ho - ê 'ia m'ha - na no o - e.

Gm A7 Dm

Rahi te i - no na te ao nei,
Pi - ri mai ra to m'ha - na rahi,

G7 C Am Dm E

I - te ma - tou te ma - ui - ui.
O - re ro - a e haa - mao - ro.

Am E7 Am E7 Am

E e - re o - e te mea tae - re.
E o - a - o - a mau to a - au

F C G C

Mou te i - no fa - ta - ta ro - a.
I te fe - ia e ta - t'ra - ha - pa.

Faaho'iraa F A7 Dm D7 G G7

Ti - ai ma - tou e a - ru - e

C F Dm G7 C

To i'o - a ma te ma - uru - uru rahi.

E hamani maitai ana'e

(Ephesia 4:32)

Capo fret 3

D F#m Bm G
F Am Dm Bb

Ro - to i to P'rau ma - tou i - te ai Pu -
Na to Ta - mai - ti he - re ta - mā - rû Te
O te A - tu - a e te Me - si - a Ta

D Bm Em A7
F Dm Gm C7

ai rahi to o - e, He -
fe - ia ua rohi - rohi. Mā -
ta - tou pee mai - te. Ma

D D+5 G E7
F F+5 Bb G7

re rahi mau â o - e le - ho - va, Ta
mā e mā - rû ta 'na ra zu - go. Ha -
te ha - ma - ni mai - tai te taa - ta, No -

D A7sus4 A7 G F#m Em D
F C7sus4 C7 Bb Am Gm F

ma - tou ïa a - ru - e nei.
ma - ni mai - tai noa o - ia.
aa ia ta - tou te ito - ito.

E faaite ana'e i te maitai

(Paraleipomeno 2, 6:41)

D G

E A - tu - a mai - tai o - e, Te mo -
I - te - a to o - e mai - tai Ro - to -
Haa - mai - tai mai na ia ma - tou O te

D A D

'a, tai - va o - re! No o - e mai - tai ai
pu to mau taa - ta, To ra - tou mau hae - re -
ha - ma - ni mai - tai Te mau tae - ae tu - a -

G D G A7 D A7

ma - tou. Mai - tai rahi to mau e - 'a. A - ro -
a e Te o - hi - pa po - ro - raa. To haa -
hi - ne Ta ma - tou e poi - he - re. Te - ra

D G D G

ha ha - ma - ni mai - tai To o -
pii - raa, to mau ti - ai, Mai - tai
oi - re, te - ra fa - re, Te - ra

D G Gm A7 D

e ia ma - tou nei. E au ia haa - mo - ri
ai te mau nu - naa. Na to mai - tai e to
u - tu - a - fa - re, Faa - i - te ma - tou te

G D G A7 D

ma - tou la o - e e le - ho - va.
va - rua E a - ra - tai ia ma - tou.
mai - tai Mao - ti to o - e va - rua.

(Luka 17:5)

Capo fret 1

Csus4
Db̄sus4

C
Db̄

E taa - ta ha - ra ma - tou e le - ho - va. Ua i - no
Ao - re faa - roo, o - re o - e ma - uru - uru. Ti - a - tu -

Csus4
Db̄sus4

C
Db̄

ro - a to ma - tou a - au, E - re ai
ri nei ma - tou ia o - e Ma te faa -

Dm
Eb̄m

E7
F7

Am
Bb̄m

i te faa - roo ia o - e nei. Ha - ra ho -
roo o te pa - ru - ru rahi mai, Ti - ai ma -

D7sus4
Eb̄7sus4

D7
Eb̄7

Dm
Eb̄m

G7sus4
Ab̄7sus4

Faaho'iraa

i e fi - fi ai ma - tou. Faa - rahi mai
tou ma te tai - â o - re.

C
Db̄

Dm
Eb̄m

E7
F7

Am
Bb̄m

na i to ma - tou nei faa - roo, O ta ma -

F
Gb̄

Gm
Ab̄m

A7
Bb̄7

Dm
Eb̄m

tou ta - pa - ru ia o - e. A tau - tu -

“A faarahi mai i to matou faaroo”

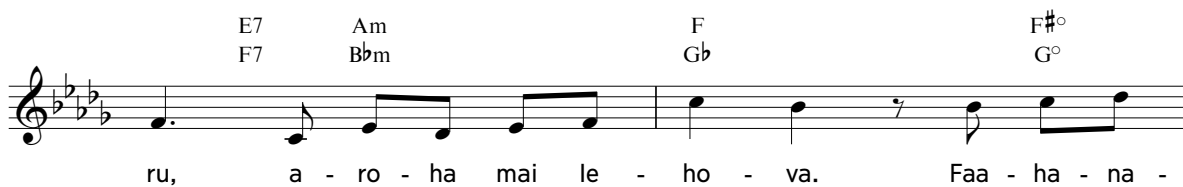

E7 Am F F#^o
F7 B^bm G^b G^o

ru, a - ro - ha mai le - ho - va. Faa - ha - na -

C F G7 C
D^b G^b A^b7 D^b

ha - na ma - tou ia o - e.

E faatupu ana'e i te faaroo

(Hebera 10:38, 39)

G C D G D

P'ra - p'rau le - ho - va i te ta - a - ta Na
 Mai ta le - su Me - sia i faa - ue mai, Po -
 Faa - roo a - ue - ue o - re to ta - tou. Ei -

G Em A7 D Am

ro - to te mau p'ro - phe - ta. Te
 ro ta - tou te Ba - s'le - ia. Te
 'ha o - rai tia i mu - ri, E

B7 Em B7 Em B7 Em Gm 2

p'rau nei o - ia mao - ti te Me - sia: 'Ou -
 e - va - ne - lia faa - i - te ta - tou Ma
 tia - tu - ri râ i te A - tu - a. Pi -

D A7sus4 A7 D Faaho'iraa

tou, a ta - t'ra - ha - pa.'
 te o - re e tai - â. Faa - roo
 ri mai ra te o - ra.

G D7 G Bb° D7 D7 C D7

mau a - nei to ta - tou? la pu - ai ro - a te rei -

G D7 G D7 G B7

ra. Ei faa - roo pa - pu to ta -

C Bm Am D G D7 G

tou, E o - ra mau â i te - ie faa - roo.

(Mataio 11:28-30)

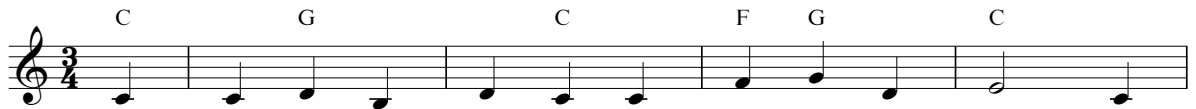

Ua hau ê mau le - su i te fe - nu - a, O -
 I te fe - ia 'to - a e tei - ma - ha nei, P'rau
 'E tae - ae a - na'e ta - tou,' p'rau te Me - sia. O

re o - ia faa - rahi e nou - nou to - roa. Tu -
 nei le - su na 'na ra - tou ta - mă - rû, A
 'na to ta - tou Fa - tu e au - ra - ro. He -

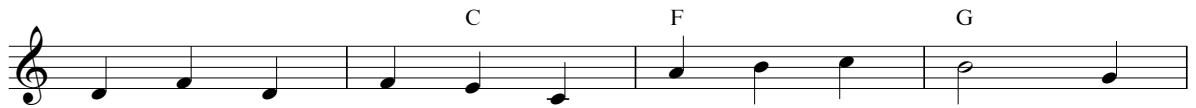

pu ia 'na ta le - ho - va o - pua - raa, Ua
 i - mi ai ra - tou i te Ba - s'le - ia. Ha -
 re te A - tu - a tei mă - rû, hae - haa. E

vai hae - haa no - a rā to 'na a - au.
 ma - ni mai - tai o - ia i tei mă - rû.
 fa - tu mau â ra - tou te fe - nu - a.

E haavî ana'e ia tatou

(Roma 7:14-25)

Capo fret 3

C Eb Am Cm F Ab G Bb F Ab

He - re mau ta - tou i te A - tu - a, Haa -
 Faa - he - ma no - a mai ra Sa - ta - ni la
 Ei p'rau, o - hi - pa mai - tai ta ta - tou la

C Eb Am Cm F Ab Gsus4 G Bbsus4 Bb

vî ai to ta - tou ti - no ha - ra nei.
 ha - hi ê ta - tou no te ha - ra nei.
 mo - 'a te i'o - a o te A - tu - a.

E G Am Cm G Bb C Eb

O - ra ma te hau no - a ta - tou
 I te p'rau mau vî ai te i - no.
 Haa - vî no - a 'na'e ia ta - tou nei

F Ab Dm Fm F Ab G7 Bb7 C Eb

No te haa - pao - raa ta te va - rua.
 Na te A - tu - a tau - tu - ru mai.
 Ro - to to ta - tou o - ra - raa nei.

Ia mau papu, eiaha e aueue!

(Korinetia 1, 15:58)

A - ho - a - ho roa nei te mau nu - naa,
 Ra - ve rahi te ma - rei, faa - he - ma - raa.
 Haa - mo - ri a - na'e i te A - tu - a

Te a - na - nahi tai - â nei te taa - ta.
 Ei ma - na'o paa - ri râ to ta - tou nei,
 Ma to ta - tou a - au a - to - a nei,

Ei - a - ha râ ta - tou e a - ue - ue.
 Hi - naa - ro ai ta le - ho - va p'rau mau,
 Po - ro no - a'i i te e - va - ne - lia.

Ta - vi - ni te A - tu - a.
 O - re ai e a - ue - ue.
 Fa - ta - ta te ho - pe - a.

*Faaho'iraa*

la mau pa - pu â ta - tou, la faa - taa

ê mai te ao, O - ra mu - re o - re

E fa - na'o ai ta - tou.

123 Auraro ana'e i ta Iehova aratairaa ma te taiva ore

(Korinetia 1, 14:33)

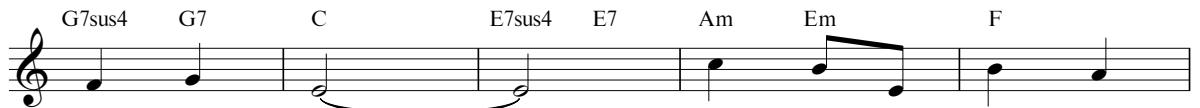
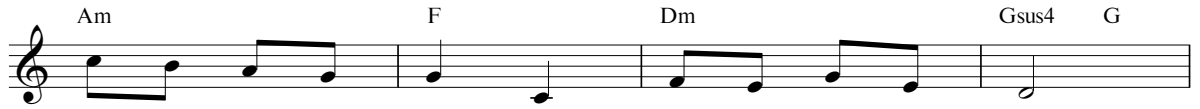

E taiva ore ana'e

(Salamo 18:25)

Capo fret 3

C Eb G7sus4 Bb7sus4 C Eb F Ab

Tai - va o - re ia le - ho - va, Te he -
 Tai - va o - re i to ta - tou Mau tae -
 Tai - va o - re i to ta - tou Mau tae -

C Eb Em Gm F Ab Dm Fm A7sus4 C7sus4

re tai - va o - re. E hi - naa - ro mau â
 ae tu - a - hi - ne. E poi - he - re, ti - a -
 ae ma - tahi - a - po. E pee a - na'e i ta

Dm Fm A7sus4 C7sus4 Dm Fm Bm Dm E7 G7

ta - tou I - te ta 'na faa - ue - raa. Ti - a -
 tu - ri, Ha - ma - ni mai - tai a - tu. la ra -
 ra - tou A - ra - tai - raa pa - pu mau. Haa - mai -

Am Cm F Ab C Eb E7 G7

tu - ri ta - tou ia 'na, Faa - roo
 tou faa - tu - ra ta - tou Ma te
 tai mai o le - ho - va, Ho - ro -

Am Cm D7 F7 G Bb Dm Fm G Bb

ta 'na mau a'o - raa. E A - tu - a tai - va
 a - au a - to - a, Tai - va o - re ho - i
 a mai te pu - ai. Tai - va o - re mau â

C Eb Am Cm Dm Fm G7sus4 Bb7sus4 G7 Bb7 C Eb

o - re E ti - a ta - tou no 'na.
 ta - tou, Tu - ru a - tu ia ra - tou.
 ta - tou, No le - ho - va ia ta - tou.

125 "E oaoa te feia aroha hamani maitai"

(Mataio 5:7)

Capo fret 3

C Eb Dm Fm G7 Bb7

A - ro - ha ha - ma - ni mai - tai To
 la ha - ra, ia he - po - he - po, Ta -
 la ho - ro - a ta - tou te ô A -

Dm Fm G7 Bb7 F Ab C Eb

ta - tou A - tu - a he - re. Ha -
 t'ra - ha - pa ma - te pu - re Mai
 ro - ha ha - ma - ni mai - tai Ma

Dm Fm A7 C7

ma - ni mai - tai mai o - ia, E
 ta le - su i haa - pii mai: "Faa -
 te o - re ti - tau a - tu Ta

Dm Fm G7 Bb7 C° Eb° C Eb

au - pu - ru mai ia ta - tou. la
 o - re ta ma - tou ha - ra Mai
 te taa - ta fa - rii mai - tai. O

C Eb Dm Fm G7 Bb7

pa - pu tei ta - t'ra - ha - pa Ua
 ia ma - tou a - to - a nei I
 le - ho - va tei i - te mai, Na

Dm Fm G7 Bb7 F Ab C Eb

i - te mau â le - ho - va E
 faa - o - re ta ve - tahi ê." E
 'na o - e e haa - mai - tai. E

“E oaoa te feia aroha hamani maitai”

re - po no - a ta - tou nei. E
o - re te - i - no - i - no, E
o - a - o - a te fe - ia A -

ha - ma - ni mai - tai to 'na.
hau ai ro - to te a - au.
ro - ha ha - ma - ni mai - tai.

A ara, mau papu, faaitoito

(Korinetia 1, 16:13)

Capo fret 3

D F G Em A7sus4
F Bb Gm C7sus4

A a - ra e faa - o - ro - mai, Mau pa -
A a - ra, fe - ru - ri mai - te. Pee no -
A a - ra, vai ho - ê no - a. Po - ro

D B7 Em B7 Em
F D7 Gm D7 Gm

pu e faa - ito - ito Ei ta -
a i ta - le - su A - ra -
te e - va - ne - lia Tae a -

Em A7sus4 A7
Gm C7sus4 C7

a - ta tai - â o - re O te
tai - raa pa - pu mao - ti Ta 'na
tu i te ho - pe - a No - a

Em A7 D Am
Gm C7 F Cm

u - poo - tia mau â. Pee mai -
ta - vi - ni paa - ri. A faa -
'tu te e - ne - mi. Haa - mai -

B7 B7sus4 B7 Em
D7 D7sus4 D7 Gm

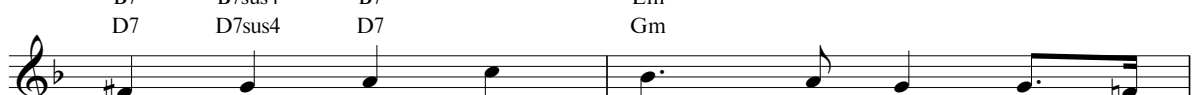

te i to le - su re - o, Au - ra -
roo te mau ma - tahi - a - po E pa -
tai a - mui ia le - ho - va, Pi - ri

C#7 F#m D#° Em
E7 Am F#° Gm Faaho'iraa A7sus4
C7sus4

ro e pa - tu - ru ia 'na.
ru - ru nei i te nã - nã. A a -
mai ra to 'na ma - ha - na.

A ara, mau papu, faaitoito

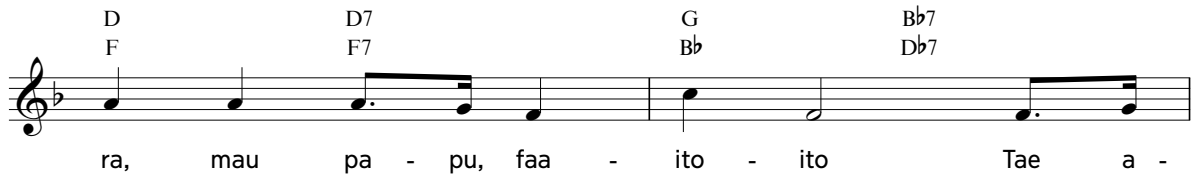

D F D7 F7 G Bb Bb7 Db7

ra, mau pa - pu, faa - ito - ito Tae a -

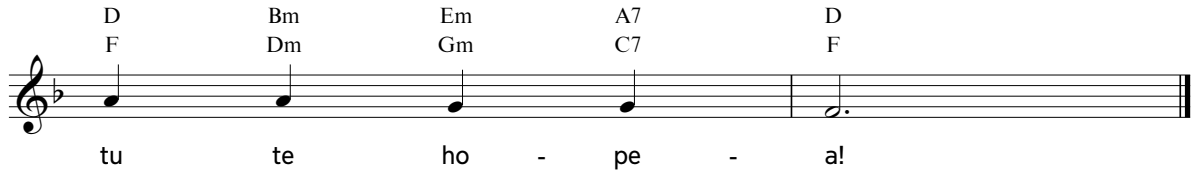

D F Bm Dm Em Gm A7 C7 D F

tu te ho - pe - a!

127 Teihea huru taata e titauhia 'i ia riro vau?

(Petero 2, 3:11)

Capo fret 1

Chords: C, Db, Am, Bbm, F, Gb, Dm, Ebm, G, Ab, C, Db, Am, Bbm, D7sus4, Eb7sus4, D7, Eb7, Dm, Ebm, Em, Fm, F, Gb, G, Ab, Am, Bbm, F, Gb, Em, Fm, Dm, Ebm, G7, Ab7, Csus4, Db7sus4, C, Db, Faatuatiraa, F, Gb, Em, Fm, C7sus4, Db7sus4, F, Gb, Am, Bbm, B7, C7, Em, Fm, C#°, D°, Dm, Ebm, Fm, Gbm.

Lyrics:
 Ma - uru - uru le - ho - va no to 'u o - ra. E -
 'ha ta 'u nei ô ho - ro - a na o - e? Hi -
 'o - po - a vau ia 'u nei mao - ti to P'rau. O
 vai ho - i au? Na o - e faa - i - te mai. O -
 e te A - tu - a e ta - vi - ni au Ma
 to 'u nei a - au e pu - ai a - to - a. Ua
 eu - he ho - i au e pû - pû ia

Teihea huru taata e titauhia 'i ia riro vau?

C Am D7 Dm Em
 Db Bbm Eb7 Ebm Fm

'u No te faa - o - a - o - a ia o - e.

F G7 C Am F Dm
 Gb Ab7 Db Bbm Gb Ebm

Tau - tu - ru mai o - e ia i - te â vau Te

G C Am D7sus4 D7
 Ab Db Bbm Eb7sus4 Eb7

hu - ru ta - a - ta mai - tai i to a - ro. Poi -

Dm Em F G Am
 Ebm Fm Gb Ab Bbm

he - re o - e te fe - ia tai - va o - re. E

F Em Dm G7 Csus4 C
 Gb Fm Ebm Ab7 Dbsus4 Db

faa - o - a - o - a 'to - a vau ia o - e.

128 *Faaoromai tamau e tae noa 'tu i te hopea*

(Mataio 24:13)

Capo fret 3

C
Eb

Te p'rau mai ra te Bi - bi - lia Faa -
To o - e he - re ma - ta - mua, A
E o - ra tei faa - o - ro - mai Tae

F G7 C
Ab Bb7 Eb

o - ro - mai ta - mau. I - te o - e i
ta - pe - a no - a. la tu - pu te mau
a - tu te ho - pea. To ro - to to ra -

Am G7 C
Cm Bb7 Eb

te p'rau mau, He - re i te A - tu - a. Ei
fi - fi rau, A faa - o - ro - mai ta - mau. Ei -
tou i'o - a Te bu - ka o te o - ra. A

F C° C
Ab Eb° Eb

faa - roo a - ue - ue o - re Ti - ai
'ha ro - a e fe - a - a, Ei - 'ha
faa - o - ro - mai ta - mau â la tia

Dm Em F D7 G C
Fm Gm Ab F7 Bb Eb

te ma - ha - na rahi. la vai tai - va o -
'to - a e tai - â. Na le - ho - va mau
ro - a te rei - ra. E haa - mai - tai mai

F C F C G7 C
Ab Eb Ab Eb Bb7 Eb

re no - a E mai - tai ro - a'i o - e.
â o - e Pa - ru - ru e faa - o - ra.
le - ho - va I te o - a - o - a rahi.

E faaoromai tamau â tatou

(Mataio 24:13)

E na - hea ta - tou la faa - o - ro - mai te a -
 la mai - ri te tau Tu - pu te o - to, te mi -
 E o - re ta - tou E tuu, e tai - â, fe - a -

ti? Tia - to - nu le - su Te o - a -
 hi. Mu - a ia ta - tou, O te o -
 a. Ta - vi - ni ta - tou la le - ho -

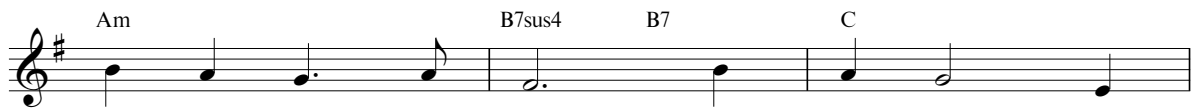

o - a i mu - a. Haa - ma - na'o noa
 ra mu - re o - re. la fa - na'o te
 va te A - tu - a. Tae noa 'tu te

o - ia Ta le - ho - va fa - fau. Faaho'iraa
 rei - ra, E ro - hi ia ta - tou. E
 ho - pea, Tai - va o - re ta - tou.

faa - o - ro - mai ta - mau. Pa - ru - ru te faa -

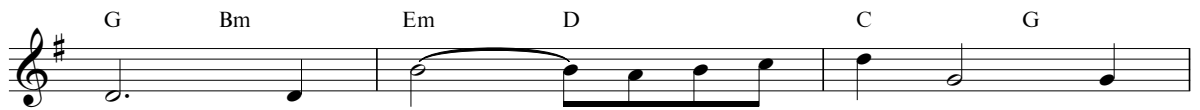

roo. He - re o - ia ia ta - tou. E

faa - o - ro - mai ta - mau â ta - tou.

E faaore noa ana'e i te hapa

(Salamo 86:5)

Capo fret 3

G Bb D Em Bm
F Gm Dm

Faa - o - re le - ho - va Mao - ti ta 'na Ta - mai -
Faa - o - re no - a 'na'e Te ha - pa a ve - tahi
Ei - a - ha roa ta - tou Ta - pe - a i te i -

C Am G
Eb Cm Bb

ti Ta ta - tou ha - ra i ra - ve, E te
ê. A - ro - ha ha - ma - ni mai - tai Te A -
no. A - ro - ha ha - ma - ni mai - tai Ta - tou

C D7sus4 D7 G
Eb F7sus4 F7 Bb

po - he a - to - a. Ma te ta - t'ra - ha - pa
tu - a ia ta - tou. la faa - o - ro - mai ta -
mai ia le - ho - va Ma te faa - o - re no -

C Am D
Eb Cm F

mau â Pu - re ai ta - tou ia 'na la faa -
tou nei, Ta - po'i ai i te ha - pa. la he -
a 'tu I ta ve - tahi ê ha - pa. Ra - hi

B7sus4 B7 Em Cm G D7sus4 D7 G
D7sus4 D7 Gm Ebm Bb F7sus4 F7 Bb

o - re mai te ha - ra I to le - su ra i'o - a.
re, faa - tu - ra ta - tou Te mau tae - ae a - to - a.
mau â to le - ho - va He - re i te ta - a - ta.

“Ta te Atua i taati”

(Mataio 19:5, 6)

Tau - ra to - ru fe - nu, O - a - o - a mau
Haa - pii no - a ra - ua Te P'rau a le - ho -

â! Te A - tu - a, te taa - ta To
va, Ra - ve to 'na hi - naa - ro No

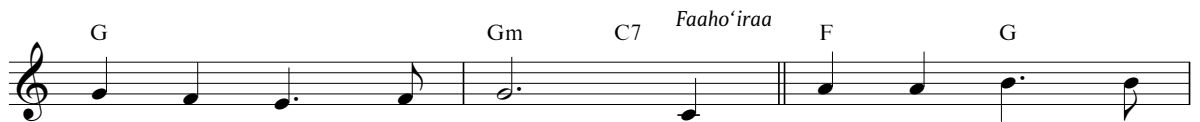

ra - ua mau i - te. He - re ta 'na va -
to ra - ua mai - tai. He - re i ta 'na

hi - ne Eu - he ho - i o - ia. 'Ta
ta - ne Eu - he ho - i o - ia.

le - ho - va ta - a - ti Ei - 'ha e faa - taa ê.'

(Genese 2:23, 24)

Capo fret 1

C
Db

G7sus4
Ab7sus4

G7
Ab7

Am
Bbm

I - vi no to 'u nei i - vi, I - 'o ho - i no

F
Gb

Dm
Ebm

Am
Bbm

to 'u i - 'o, O - e ta le - ho - va ho mai

F
Gb

G7sus4
Ab7sus4

G7
Ab7

C
Db

Ei a - pi - ti no 'u. Na le - ho - va

G7sus4
Ab7sus4

G7
Ab7

Am
Bbm

F
Gb

i ta - a - ti la tâ - ua nei ho - ê ai tâ - ua,

Dm
Ebm

Am
Bbm

F
Gb

Ta - ne va - hi - ne faa - ipo - ipo, Ei u - tu -

Dm
Ebm

Esus4
Fsus4

E
F

Am
Bbm

a - fa - re. Ta - vi - ni tâ - ua te

Esus4
Fsus4

E
F

A
Bb

B7
C7

Esus4
Fsus4

E
F

A - tu - a, A faa - i - te ai

Ua hoê tâua i teie nei

Am Bbm D#° E° Dm Ebm G7sus4 Ab7sus4

Te he - re mau mai ia 'na.

C Db G7sus4 Ab7sus4 G7 Ab7 Am Bbm

O - a - o - a ho - i tâ - ua la ta - pe - a ta

F Gb Dm Ebm Am Bbm

tâ - ua eu - he, la ha - na - ha - na le - ho - va,

F Gb Dm Ebm G7 Ab7 C Db

Ta 'u nei va - hi - ne he - re.

Haamori ia Iehova i te apîraa

(Kohēleta 12:1)

He - re le - ho - va te fe - ia a - pî
 Faa - tu - ra to ta - tou mau me - tu - a,
 Ma - na'ō ia le - ho - va te a - pî - raa,

Te ho - roa to ra - tou pu - ai no 'na.
 Faa - i - te to ta - tou hu - ru a - au.
 Hi - naa - ro mai - te no - a te p'rau mau.

He - re, au - pu - ru o - ia ia ta - tou,
 Fa - rii mai le - ho - va e te taa - ta,
 Ia haa - mo - ri ta - tou ia le - ho - va,

Haa - mai - tai mai to ta - tou o - ra - raa.
 Pi - ri ai ia 'na to ta - tou Ho - a.
 O - a - o - a ro - a to 'na a - au.

(Salamo 127:3-5)

C Am Em G7

O - ru - a na me - tu - a nei, Haa - ma -
I faa - ue na o le - ho - va: 'la vai

C Am F G7

na'ô na e ô fau - faa ro - a Ta o - ru -
ta 'u p'rau ro - to to a - au. Haa - pii o -

C F Dm

a nei ai - û i - ti, E e - re râ te rei - ra
e to mau ta - ma - rii, Ho - poi - a te - ie na o -

G E7 Am Em Dm G7

'na'e. Na le - ho - va râ i ho a - tu, Te tu - mu
e. Ta - mau i te a - p'rau ia ra - tou Te mau tai -

C F C F Em

o te o - ra, te he - re. O 'na te a - ra - tai pa -
me e va - hi a - to - a.' la haa - ma - na'ô mai - tai â

Dm C G7

pu mau. A faa - roo, a pee mai - te ia
ra - tou, Haa - mai - tai mai ai o le - ho -

E ô te tamarîi no ô mai i te Atua

C Faaho'iraa F G7 C Am

'na.
va. E ô fau - faa, e o - ra mo - 'a Ta o - ru -

Dm G7 C F G7

a ai - û i - ti. Haa - pii a - tu te me - a

C Am Dm G7sus4 C

mai - tai, Ta le - ho - va mau faa - ue - raa.

135 Te na ô mai ra Iehova: "E tau tamaiti, ia paari hoi oe"

(Maseli 27:11)

Capo fret 2

D A
E B

He - re mai o - e ma to a - au a - to -
O - a - o - a o - e ta - vi - ni nei ia

D F#m Bm G
E G#m C#m A

a la pa - toi au tei faa - i - no mai ia 'u
'u. Na 'u o - e faa - tia mai ia hi - 'a o -

Em Bm G A
F#m C#m A B

nei. To a - pî - raa, to pu - ai e to o - ra -
e. la faa - ru - e - hi - a o - e e te taa -

F#m Bm F#m G F#m
G#m C#m G#m A G#m

raa, Pû - pû mai o - e ia i - te to te ao
ta, E poi - he - re no - a ho - i au ia o -

Em A7sus4 Faaho'iraa A7 D F#m
F#m B7sus4 B7 E G#m

nei. Tau ta - mai - ti, tau ta - ma -
e.

G D G Bm Em
A E A C#m F#m

hi - ne, la paa - ri mau ho - i o - e,

Te na ô mai ra Iehova: “E tau tamaiti, ia paari hoi oe”

F#7sus4 F#7 Bm
G#7sus4 G#7 C#m

la o - a - o - a to 'u a - au,

Gm Dsus4 D A7sus4 A7 Dsus4 D
Am Esus4 E B7sus4 B7 Esus4 E

A - ru - e ai o - e ia 'u.

(Ruta 2:12)

I - te mai - tai te A - tu - a le - ho - va I
Tei - ma - ha ro - a ta - tou te tahi tai - me No

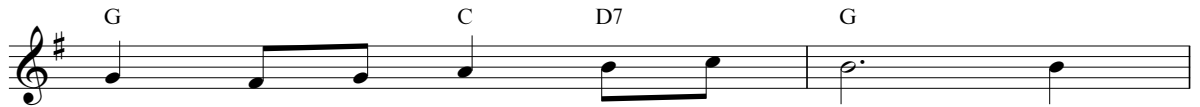

te ta - vi - ni ra - ia 'na Ma
te o - ra - raa fi - fi mau, O -

te ito - ito mau e a - au a - to - a, Haa -
re a - tu ai e no - aa faa - hou â I

mo - ri ai ia 'na a - na'e. Fa -
te faa - o - ro - mai ta - mau. I -

re, fe - tii, ho - a ta o - e vai - iho, E
te le - ho - va i to hi - naa - ro mau, Faa -

haa - pae - raa rahi mau te - ie. Fe -
roo o - ia te mau pu - re. Bi -

tii tae - ae e o - ra mu - re o - re Ta
bi - lia, va - ru - a mo - 'a, ho - a mau Te

Ta Iehova haamaitairaa tia roa

A7sus4
A7
Am
Faaho'iraa
D

le - ho - va ho - ro - a mai. la haa -
 faa - ito - ito mau ia o - e.

G
Am
D7
Bm
C

mai - tai le - ho - va ia o - e I te haa -

G
B7
Em

mai - tai - raa ti - a ro - a. la haa - pu

Am
Bm
C
Cm
G

no - a o - e ia 'na. Haa - pao mai - tai o - ia,

D7sus4
D7
G

A - tu - a p'rau mau.

Vahine, tuahine taiva ore

(Roma 16:2)

E - se - te - ra, Sa - ra, Ma - ri - a,
 Ha - ma - ni mai - tai, he - re tai - va
 Tu - a - hi - ne, va - hi - ne, i - vi,

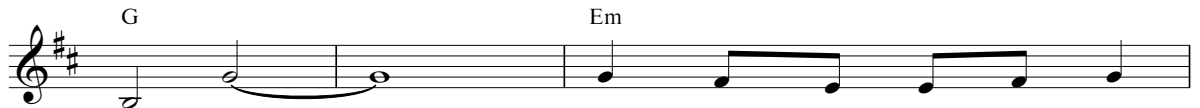

Ru - ta... Va - hi - ne, a - pi - ti
 o - re E te tahi a - tu mau
 ma - ma... E ta - vi - ni nei ma

mai - ta - tai a - na'e,
 hu - ru mai - ta - tai
 te a - au tae mau,

E he - re ro - a nei i te A - tu -
 Ta te - ie mau va - hi - ne e haa - pii -
 A - au au - ra - ro e te hae - haa 'to -

a mai. Ma te faa - roo mau e
 a. Pee a - na'e te - ie mau
 He - re rahi mau to le -

te tai - va o - re.
 hi - 'o - raa mai - tai.
 ho - va ia ou - tou.

Vahine, tuahine taiva ore

Te vai ra 'tu â râ ta le -
Te faa - i - te a - to - a nei
Ei - 'ha tai - â na te A - tu -

ho - va Fa - rii mai - tai no - a
te mau Tu - a - hi - ne he - re
a mau Ou - tou e haa - mai - tai,

no to ra - tou faa - roo.
te faa - roo pu - ai mau.
e tu - a - hi - ne ma.

Nehenehe mau te ruhiruhia

F#m D7 G Bm
Am F7 Bb Dm

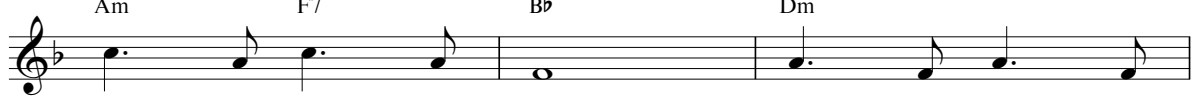

Haa - ma - na'o o - e To ra - tou faa -

E7 A7sus4 D
G7 C7sus4 F

roo mau, P'rau ai: "Mea mai - tai!"

139

Feruri ana'e to roto tatou i te ao apî

(Apokalupo 21:1-5)

Capo fret 1

G Ab Am Bm B7
Ab Bbm Cm C7

Te ao a - pî nehe-nehe mau â, Fe - ru - ri
Te ao a - pî nehe-nehe mau â, Fe - ru - ri

Em Bm C G
Fm Cm Db Ab

a - na'e to rei - ra ta - tou. O - a - o -
a - na'e to rei - ra ta - tou. O - re ro -

Am B7sus4 B7
Bbm C7sus4 C7

a te o - ra - raa Ma te hau
a mā - ta'u faa - hou I ta ta -

Em A7sus4 A7 D7sus4
Fm Bb7sus4 Bb7 Eb7sus4

rahi e ma te tia - mā. Ao - re ro -
tou e i - te, faa - roo. Ta 'na i

G Am Bm B7
Ab Bbm Cm C7

a taa - ta i - no. O le - ho -
tohu ua tu - pu mai. Haa - mai - tai

Em Bm C
Fm Cm Db

va te faa - te - re nei. Haa -
o - ia te hui - taa - ta, E

Feruri ana'e to roto tatou i te ao apī

Am Bm C Bm
Bbm Cm Db Cm

ma - ta - raa a - pī to te fe - nu - a. Te -
faa - ara te fe - ia pohe e tao - to nei, A -

Em G C Bm
Fm Ab Db Cm

ie ta ta - tou hi - me - ne a - ru - e -
mui ai to ta - tou re - o e hi - me -

Am D7sus4 G D
Bbm Eb7sus4 Faaho'iraa Eb7 Ab Eb

raa:
ne: "Ma - uru - uru ro - a e te A - tu -

Em C D G Dm G7
Fm Db Eb Ab Ebm Ab7

a! A - pī te mau mea 'to - a ia le - su. Ma

C Am B7sus4 B7
Db Bbm C7sus4 C7

te a - au ro - tahi e hi - me - ne ma - tou, Faa -

Em D C Bm Am D7sus4 Gsus4 G
Fm Eb Db Cm Bbm Eb7sus4 Absus4 Ab

ha - na - ha - na, a - ru - e ai ia o - e."

Te ora mure ore

(Ioane 3:16)

Te i - te ra 'nei o - e Ua a - mui te mau
 A - pī ā te ruhi - ruhi - a. O - re ro - a te
 Fe - nu - a pa - ra - dai - so! Hi - me - ne ia le -

nu - naa? Mou te o - to, te au - ê.
 mā - ta'u. Fa - na'o iho ā te taa - ta
 ho - va, A - ru - e ai ia 'na 'na'e

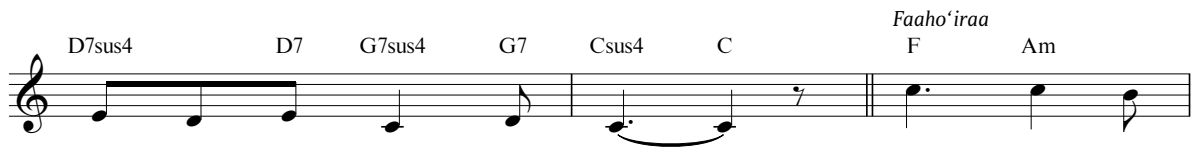

Fa - na'o ta - tou te hau!
 Te hau e le - ho - va. Hi - me - ne
 A mu - ri no - a 'tu.

ā o - e Ma te o - a - o - a,

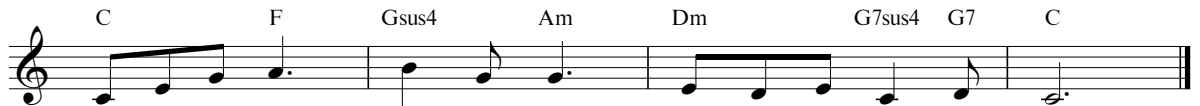

Ti - ai pa - pu ai i te O - ra mu - re o - re.

Te semeio o te ora

A7sus4 A7 Dm G7 Dm E7
 C7sus4 C7 Fm Bb7 Fm G7

ra.
 mau. la haa - fau - faa 'to - a l te - ie se -

Am F C Dm G7sus4 G7
 Cm Ab Eb Fm Bb7sus4 Bb7

mei - o O - tahi o te o - ra. E ô hau ê mau

1. C E7
 Eb G7

â.

2. C
 Eb

â.

Ia mau papu i to tatou tiaturiraa

(Hebera 6:18, 19)

Dm A Dm Gm

Hae - re no - a te taa - ta ro - to te poi - ri,
Te pi - ri mai ra to le - ho - va ma - ha - na,

Dm A Dm

Fau - faa o - re ta ra - tou tu - ta - va - raa.
E o - re te taa - ta e au - tâ faa - hou,

Gm C F

Pa - ru - pa - ru i - no mau â to ra - tou,
Faa - o - ra ho - i le - ho - va ia ra - tou.

Bb Gm E7 A

Ha - ra ho - i ra - tou pa - a - toa.
A haa - mai - tai te Ma - na ho - pe.

Faaho'iraa
D G A D

A hi - me - ne ma te o - a - o - a, A -

Bm G A7 D

rii pu - ai mau â le - su te - ie nei.

G A D

E haa - mou te Ba - s'le - ia te i - no. E

Bm G A7 D

tia - tu - ri - raa pa - pu mau â te - ie.

(Roma 8:20-25)

Capo fret 3

Am Cm C#° E° Dm Fm

le - ho - va te A - tu - a mau. Fa -
 Faa - taa - ê - hia na te m'ha - na, Ua
 Au - tâ nei tei po - ie - te - hia, Tia -

E7 G7 G#° B° Am Cm

ta - ta ro - a te m'ha - na E
 ine - ine ta 'na Ta - mai - ti E
 tu - ri pa - pu râ ta - tou E

F Ab Dm Fm

haa - pa - pu ro - a'i o - ia O
 pau to 'na mau e - ne - mi. la
 tia - mâ ta - tou ia tae mai Te

B7sus4 D7sus4 B7 D7 E7sus4 G7sus4 Faaho'iraa A C

'na te A - rii hau ê.
 'na te u - poo - tia - raa. Ta - mau
 m'ha - na o le - ho - va.

D Bm E7 A Bm C#7
 F Dm G7 C Dm E7

te ro - hi, a - ra, e ti - ai Te o - ra mau ta le -

F#m D Bm E7 A D A
 Am F Dm G7 C F C

ho - va Fa - fau mai ia ta - tou nei.

A tiatonu i te re!

(Korinetia 2, 4:18)

Capo fret 3

D F D+5 F+5 G Bb B7 D7

E i - te faa - hou te ma - ta - po, E faa -
A - ra - tai te ho - ê ta - mai - ti Te lu -

Em Gm C Eb A7sus4 C7sus4 A7 C7

roo â te ta - ri'a tu - ri, E hi -
ko, te fa - nau - 'a ma - moe, Te puaa -

D F G Bb B D Em Gm

me - ne te mau ta - ma - rii. Te
to - ro a - pî, te da - ba O

Bm Dm E7 G7 A7 C7

o - a - o - a e te hau. Tia faa -
te faa - roo to 'na re - o. E o -

D F D+5 F+5 G Bb B7 D7

hou mai te fe - ia po - he I te
re te roi - ma - ta o - to, Te tai -

Em Gm C Eb A7sus4 C7sus4 A7 C7 Faaho'iraa

fe - nu - a pa - ra - dai - so. Na le -
â e te ma - ui - ui rahi.

A tiatonu i te re!

D
Am
F+5
G
Gm

F
Cm
A+5
Bb
Bbm
//

ho - va te - ie mau mai - tai. A

D
Em
A7sus4
A7
D

F
Gm
C7sus4
C7
F

tia - to - nu ia i te re.

Fafau mai Iehova i te paradaiso

(Luka 23:43)

Pa - ra - dai - so, fa - fau le -
 E faa - ho'i mai o le - su
 Pa - ra - dai - so, fa - fau mai

ho - va la faa - te - re mai te Me -
 Me - sia Te fe - ia pohe i te o -
 le - su E faa - te - re nei ei A -

sia. O - re ro - a te ha - ra,
 ra. E tu - pu mai ta le - su
 rii. A - rue a - na'e ma te hi -

te pohe, Te roi - ma - ta, te ma - ui -
 fa - fau: 'Pa - ra - dai - so o - e a -
 me - ne, Te ma - uru - uru ia le - ho -

Faaho'iraa
 ui.
 toa.' Pa - ra - dai - so te fe - nu - a, Ti - ai ta -
 va.

tou ma te faa - roo. E tu - pu mau ta le - ho -

va I fa - fau mai mao - ti le - su.

146 "Te hamani nei au i te mau mea apî atoa"

(Apokalupo 21:1-5)

Capo fret 3

D7 G D G C Am D7
F7 Bb F Bb Eb Cm F7

la au te mau ta - pao, te a - rii nei le - su, Hu -
A hi - 'o te le - ru - sa - le - ma a - pî A -
Po - pou te taa - ta i te - ie nei oi - re, Ma -

G D Em A7 D
Bb F Gm C7 F

ri - hia mai Sa - ta - ni mai te ra'i. Fa -
na - pa - na - pa ra no te nehe - nehe, O
ta - ra noa to 'na mau u - pu - ta, Tu -

G D Em B7 Em
Bb F Gm D7 Gm

ta - ta to le - ho - va hi - naa - ro E
te va - hi - ne a te A - re - nio. Na
ra - ma i te mau nu - naa 'to - a. Faa -

Bm G7 F#7sus4 F#7 Bm
Dm Bb7 A7sus4 A7 Dm //

tu - pu i te fe - nu - a 'to - a.
le - ho - va e tu - ra - ma ia 'na.
i - te a - na'e to 'na ma - ra - ma.

Faaho'iraa D7 G
F7 Bb

I - n'ha, tei te hui - taa - ta nei To

D7 G C
F7 Bb Eb

te A - tu - a tia - ha - pa. O - re ro - a te o - to,

“Te hamani nei au i te mau mea apî atoa”

G°
G
D°
D7
D+5

Bb°
Bb
F°
F7
F+5

te po - he. P'rau le - ho - va: 'Te ha - ma -

G
D
G
C

Bb
F
Bb
Eb

ni nei au i te mau mea a - pî a -

B7sus4
B7
Em
G°
G
C
D7
D7sus4
G

D7sus4
D7
Gm
Bb°
Bb
Eb
F7
F7sus4
Bb

to - a ra.' E p'rau mau ho - i te - ie!

Ora mure ore fafauhia

(Salamo 37:29)

C Dm G7

E o - ra te fe - ia mă - rû
E tia - mă roa ta le - ho - va
E he - re rahi to le - ho - va,

Dm G7 C

I ni - a te fe - nu - a
Mau ta - ma - rii a - to - a.
E tia mai te fe - ia pohe,

C Cm G G#°

E vai a mu - ri no - a 'tu,
la faa - te - re te A - tu - a,
O - re a - to - a te mi - hi,

Am D7 Dm G7 Faaho'iraa C C#°

Fa - fau mai le - ho - va.
Hau i te fe - nu - a. O - ra mu - re
Te roi - ma - ta o - to.

Dm G7 Dm G7 C

o - re, E ô fau - faa ro - a

Ab7 C Am Dm G7 C

Ho mai o le - ho - va, A - tu - a p'rau mau.

(Samuela 2, 22:1-8)

A Dm Gm A Dm Gm A+5 Dm

E le - ho - va A - tu - a o - ra pu - ai mau,
E le - ho - va ia haa - a - ti mai te po - he,
la ha - ru - ru to re - o mai te pa - ti - ri,

E^b A Dm A

Tei po - ie - te te ra'i, fe - nu - a, mo - a -
E pii au ia o - e ia no - aa te ito -
Mā - ta'u to o - e mau e - ne - mi a - to -

Dm Gm D7 Gm Cm

na, Ao - re ho - i a - tu - a mai
ito. Mai ö mai to hi - e - ro faa -
a, E o - a - o - a mau râ ta

Gm Dm

ia o - e, ao - re roa. E mou te
roo o - e ta 'u pii Faa - o - ra
o - e mau ta - vi - ni. Faa - o - ra

E7 A Asus4 A *Faaho'iraa* D A

e - ne - mi.
mai ia 'u. Na o - e e le - ho - va
mai o - e.

G A D G D G

e faa - o - ra Ta o - e nei mau ta - vi -

Na Iehova e faaora

D Bm A D G

ni tai - va o - re. Ma te ito - ito e

D Bm G D

te faa - roo mau a - rue ma - tou la o -

G D F# Bm Em A7 D

e nei te Ma - to tei - tei e to i'o - a.

Himene upootiaraa

(Exodo 15:1)

No to 'na i'o - a, Hi - me - ne a - na'e ia le -
A - mui nei te mau Nu - naa pu - ai roa 'e ia

ho - va. Hu - ri na o - ia to Ai - phi -
Pha - rao No te a - ro i te A - rii

ti ra - ro te tai. E a - rue a - na'e Te
hau ê le - ho - va. E mou râ ra - tou I

Ma - na ho - pe ho - ê ro - a. U - poo - tia na o -
ta te A - tu - a ta - ma'i rahi, I - te ai te taa -

ia, le - ho - va to 'na i'o - a. E
ta le - ho - va to 'na i'o - a. E

le - ho - va A - tu - a tei - tei, Ao - re mau o - e

i ta - ui a'e - nei. E mou to o - e

nei mau e - ne - mi. la mo - 'a to o - e i'o - a.

A imi i te Atua ia ora oe

(Zephania 2:3)

Capo fret 2

Am Fm Am Fm Am Dm Am E Am Fm C Fm
Bm Gm Bm Gm Bm Em Bm F# Bm Gm D Gm

A - mui te mau nu - naa E a - ro te Me - si -
Na te taa - ta faa - oti Pa - toi ao - re ra fa -

C E Am Bb Am
D F# Bm C Bm

a. Haa - va le - ho - va ia ra - tou, Ua
rii Te p'rau a - pi o - a - o - a, Po -

Dm B E Am Fm Am Fm
Em C# F# Bm Gm Bm Gm

o - ti to ra - tou tau. Faa - te - re nei ho -
ro ta - mau râ ta - tou. Ei - 'ha roa e tai -

Am Dm Am G C Fm C Fm C G C C#
Bm Em Bm A D Gm D Gm D A D D#

i To le - ho - va Ba - s'le - ia. Haa -
â Mu - a i te mau fi - fi. E

Dm A7sus4 Dm
Em B7sus4 Em

mou le - su - te mau e - ne - mi. Pi -
faa - roo le - ho - va te pu - re A

E F#m B E G7 C Am
F# G#m C# F# A7 Faaho'iraa D Bm

ri mai ra te ho - pea. A i - mi na ia
tei o - re e tai - va.

A imi i te Atua ia ora oe

F Dm G Am F Dm G
 G Em A Bm G Em A

le - ho - va, A tia - tu - ri a - toa ia 'na, I - mi

Em Am F A7 Dm
 F#m Bm G B7 Em

te p'rau - tia, Ei - 'ha e tai - va, Tu - ru

B E Am Fm
 C# F# Bm Gm

to 'na ma - na a - rii. E

C G C F Dm C G7sus4 G7 C
 D A D G Em D A7sus4 A7 D

o - ra o - e i to 'na Nei ri - ma pu - ai.

E faaara oia i tei pohe

(Ioba 14:13-15)

Mai te ru - pehu te o - ra - raa taa - ta, O -
E haa - ma - na'o to ta - tou A - tu - a To

re mao - ro ua mo - 'e. Te ma - ui - ui, te
'na mau ho - a he - re, E tao - to nei i

o - to, te mi - hi Nei ta - tou pa - a - to - a.
ro - to te po - he. Faa - ara o - ia ia ra - tou.

O - ra faa - hou mai a - nei tei po - he?
E fa - na'o ta - tou te pa - ra - dai - so,

Fa - fau mai te A - tu - a E faa -
Te o - ra mu - re o - re.

ara o - ia tei po - he I to 'na re - o pu -

ai. Te ti - ai ru nei o - ia la o -

E faaara oia i tei pohe

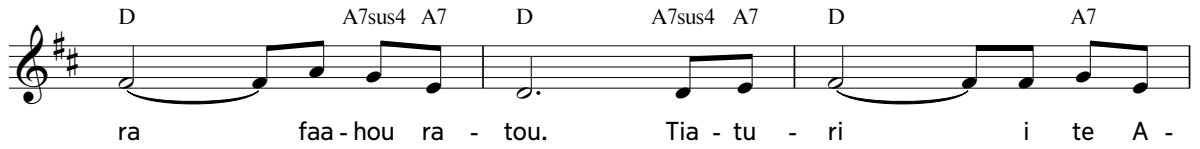

D A7sus4 A7 D A7sus4 A7 D A7
ra faa-hou ra - tou. Tia - tu - ri i te A -

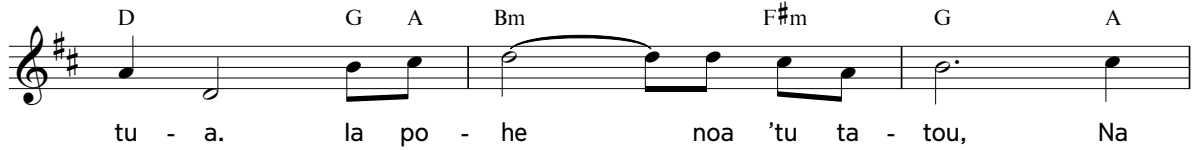

D G A Bm F#m G A
tu - a. la po - he noa 'tu ta - tou, Na

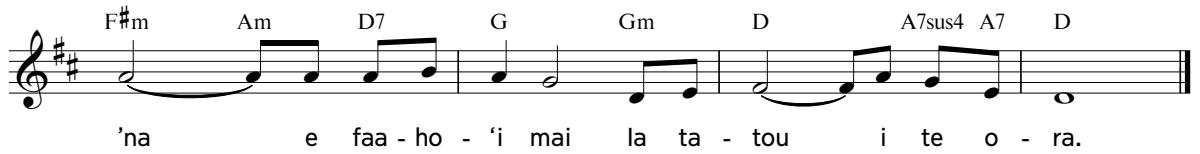

F#m Am D7 G Gm D A7sus4 A7 D
'na e faa - ho - 'i mai la ta - tou i te o - ra.